VISALAANDHRA Phone No. 78301 ★★★ Regd No. H/VJ/47

విశాలాంధ్ర

సంపుటి 25 సంచిక 13 | విజయవాడ 28—4—75 సోమవారం | 4 పేజీలు 25 పైసలు

విశాలాంధ్ర చందా వివరాలు

	సాధారణంగా	రోజువారీ
నెలకు	రు. 7-50	రు. 8-50
3 నెలలకు	22-50	24-00
6 నెలలకు	44-00	47-00
సంవత్సరమునకు	88-00	95-00

ఆదివారంతో సహా దినపత్రిక 25 పైసలు

బంగ్లాదేశ్ తుఫానులో 27 మంది మృతి

ఢాకా, ఏప్రిల్ 27

గత శుక్రవారం నాడు బంగ్లాదేశ్ లోని బారిసాల్, ఫరీద్‌పూర్, కుల్నా జిల్లాలలో సంభవించిన పెను తుఫానులో 27 మంది వ్యక్తులు మరణించినట్లు వేడిక్కడకు సమాచారం అందింది.

వెయ్యి మందికి పైగా గాయపడ్డారు. కోరకు సిద్ధంగా వున్న పంటలకు భారీ నష్టం సంభవించింది.

ఇదీలోకం

ఆయన తెచ్చిందంతా నా చేతిలోనే పెట్టి నేనెక్కడుండమంటే అక్కడుండుతాడు. నాకింకేం హక్కులు కావాలంటారూ?

పాక్‌లో యుద్ధోన్మాద వైఖరిని ప్రోత్సహిస్తున్న ధోరణి

అమెరికా ఆయుధ ఆంక్షల ఎత్తివేతపై ప్రధాని శ్రీమతి ఇందిరా గాంధీ విమర్శ

న్యూఢిల్లీ, ఏప్రిల్ 27

అమెరికా ఆయుధాల సరఫరాపై ఆంక్షలను తొలగించి నప్పటికంటె పాక్ ప్రధాని భుట్టో ప్రవర్తనలో మరిన్ని యుద్ధోన్మాద ధోరణితోనూ, పెడి కింపు రోదనతోనూ ఉంటున్నారని ప్రధాని శ్రీమతి ఇందిరా గాంధీ తెలిపారు.

నెదర్లాండ్స్ పార్లమెంట్‌కు ఇచ్చిన ఇంటర్వ్యూలో ఆమె పై విధంగా అన్నారు.

"పాకిస్తాన్‌కు తొమ్మిదంతరమయిన ఆయుధాలు సరఫరాకావడం వల్ల భారత్‌పట్ల వైఖరిలో మార్పు వస్తుందని మేము ఆశించాం. కాని ఆ ఆయుధాలు పాకిస్తాన్ లో "ఒక నిర్దిష్ట రోధనతో ప్రోత్సహిస్తున్నాయని ప్రధాని వ్యక్తీకరించారు.

ఆయుధాల సరఫరాపై ఆంక్షలను తొలగించిన సమయంలోనూ దీర్ఘకాలం కొనసాగిన సమయంలోనూ అవి ఆశించినవి ప్రధాని అన్నారు

ఇటీవలనైన పొరుగు దేశాన్ని కలిగి వుండడంలేని భారతదేశం భయపడడం లేదని, పై పెచ్చు ఇరుగు పొరుగు దేశాలు మరింత స్థిరంగా ఉండడంలో సహకరిస్తుందని ఆమె అన్నారు.

భారత్, పాకిస్తాన్‌ల మధ్య సంబంధాలను అర్థంచేసుకున్న ప్రధాన సమస్య ఏమిటన్న ప్రశ్నకు సమాధానమిస్తూ "కశ్మీర్ వైఖరే" ప్రధాన సమస్య అన్నారు. అన్ని తరి తేడాలే అన్ని సర్దుబాటవుతాయి." అన్నారు.

ఇమ్యూనిటీకు తక్కువ అంతర్జాతీయంగా భారత్ తాను మన్నదని పాకిస్తాన్ అందులో కొంత భాగాన్ని అక్రమంగా ఆక్రమించుకున్నదని ఆమె స్పష్టీకరించారు.

అణు విధానాన్ని ప్రస్తావిస్తూ "మరిన్ని ప్రయోగాలు చేసినట్లయితే ప్రభుత్వం దానిపై ఆ నిర్ణయిస్తాం" అన్నారు. అణు శక్తిని ఇప్పటికే విద్యుత్తుకు, పారిశ్రామిక, వ్యవసాయానికి భారతదేశం ఉపయోగించుకుంటున్నదన్నారు.

భారతదేశం దేనికి అణు సహకారాలపై ఇంకా గట్టిగా చేసే ప్రయత్నం పై అన్యాయపూర్వక నిర్బంధాలవల్ల పోరు మొదలకి పోవడం అశక్యంగా ఉన్నదన్నారు.

మేము ఉత్పత్తిపై ఆంక్షలు నిర్మించుకుంటున్నప్పుడు ఇన్నిసార్లు దేశాలు అని మీరెందుకు అన్నారు. ఇప్పుడేమో మేము దేనికి అణు విస్ఫోటనం ఎందుకూ అంటున్నారు. ఇదంతా పొరపాటుగా ధోరణి అన్నారు.

రాత్రి 7 గంటలలోపు షాపుల మూత

ప్రభుత్వ నోటిఫికేషన్

హైదరాబాద్, ఏప్రిల్ 26

అన్ని షాపులు, దుకాణాలు ఈ సంవత్సరం సాయంత్రం 7 గంటలకే అంటే నెలపొడుపు కనిపించే ప్రదేశాలను బట్టి రెండవ తేదీ నుండి రాత్రి ప్రభుత్వం ఒక నోటిఫికేషన్ జారీచేసింది

ఈ నిబంధనలు హోటళ్ళకు, అత్యవసర సేవలు అందించే సర్వీసుల కార్యాలయాలు, ఫార్మసీ పంపిణీ కార్యాలయాలకు వర్తించవు

వ్యవసాయదారులకు తేదీనుండి ఈ నోటిఫికేషన్ అమలులోకి వస్తుంది.

పెట్రోలియంపంపులు, రెస్టారెంట్లు, తినుబండారాల షాపులు, థియేటర్లు, సినిమా షాపులకు దాని వర్తించదు.

మతిస్థిమితం కాల్పులకు మేజిస్ట్రేట్ విచారణ

గుంటూరు, ఏప్రిల్ 27

నిన్నటి కాల్పులకు సంబంధించి 17 వ తేదీన జరిగిన కాల్పులలో మేజిస్ట్రేట్ విచారణ జరిపిన సుబ్బారావుపేట సబ్ డివిజనల్ మేజిస్ట్రేట్ ప్రభుత్వం నియమించింది.

ఈ కాల్పులలో 10 మంది తుపాకీ గుండ్లకు బలయినట్లు విదితమే.

టైర్ల ఫ్యాక్టరీకి మేలో శంకుస్థాపన

ఆర్.టి.సి. చైర్మన్ శ్రీ నరసింగరావు వెల్లడి

హైదరాబాద్, ఏప్రిల్ 27

గుంటూరుజిల్లా మంగళగిరి వద్ద 360 కోట్ల టైర్ల ఉత్పత్తి ఫ్యాక్టరికి మే నెలలో శంకుస్థాపన జరుగుతుందని ఆర్. టి. సి. చైర్మన్ శ్రీ సి. నరసింగరావు వెల్లడించారని తెలియజేశారు.

ఈ టైర్ల యూనిట్‌ను కార్పొరేషన్ స్వాధీనం చేస్తున్నట్లు.

అల్విన్స్ బాడీ బిల్డింగ్ యూనిట్ స్వాధీనం

హైదరాబాద్ అల్విన్స్ బాడీ బిల్డింగ్ యూనిట్‌ను ఆర్.టి.సి. తీసుకునే అవకాశమున్నదని శ్రీ నరసింగరావు అన్నారు.

ముఖ్యమంత్రి శ్రీ వెంగళరావు నిన్న స్వాధీనం చేసిన సమావేశంలో మాట్లాడుతూ ప్రాథమికంగా దీనిని అంగీకరించడం జరిగిందని, ఆర్థిక, పరిశ్రమలకు కార్యదర్శులు నివేదికను రూపొందిస్తారని ఆయన తెలిపారు.

హైదరాబాద్ అల్విన్స్ నిర్వహణ వల్ల కార్మికులు దృష్ట్యా ఆర్. టి. సి. బాడీ బిల్డింగ్ యూనిట్ తీసుకుంటున్నది.

ముఖ్యమంత్రి ఇంతో నిన్న జరిగిన సమావేశానికి పరిశ్రమలు, రవాణా మంత్రి తోపాటు పారిశ్రామికాభివృద్ధి కార్పొరేషన్, లఘు పరిశ్రమల అభివృద్ధి కార్పొరేషన్ ప్రతినిధులుకూడా హాజరయ్యారు.

హైదరాబాద్ అల్విన్స్ బాడీ బిల్డింగ్ యూనిట్‌లో నెలకు 100 వ్యాన్లను నిర్మించవచ్చును వీటిని విదేశాలకు ఎగుమతి చేసేవారు. ఆర్. టి. సి కూడా దీన్ని బాడీ బిల్డింగ్ యూనిట్‌ను నడిపి, తమ యూనిట్‌లో నెలకు 20 వ్యాన్లను అర్థంతరపడు సు. ఇప్పుడు నిర్ణయం చేసుకుంటున్నారు ఎన్నికలకు ఎక్కువ అవకాశాలుంటాయని శ్రీ నరసింగరావు అన్నారు.

తమిళనాడు, ఆంధ్ర మంత్రుల రవాణా చర్చలు

తమిళనాడు, ఆంధ్రప్రదేశ్ మధ్య అంతర్రాష్ట్ర బస్సుల రవాణాను పెంచడం కొనసాగించడంపై రెండు రాష్ట్రాల రవాణా శాఖ మంత్రులు నేడు మద్రాసులో చర్చించారు.

తర్వాత అనంతరం తమిళనాడు రవాణా మంత్రి శ్రీ యస్. రామచంద్రన్ విలేకరులతో మాట్లాడుతూ మైసూర్‌కు పెంచుకునే తమ ఒప్పందంపై రెండు ఎంతకాలం జరుగుతాయన్నారు. ప్రస్తుత తమిళనాడు బస్సులు ఆంధ్ర ప్రదేశ్‌లో 3 వేల కిలోమీటర్ల మేరకు ప్రయాణం చేస్తుండగా ఆంధ్రప్రదేశ్ బస్సులు 7 వేల 3 కిలోమీటర్ల మేరకు ప్రయాణం చేస్తున్నాయి.

ముఖ్యమైన సమస్యలను తీసుకు వెళ్ళి కొత్త బస్సులకు రేపటి ఒప్పందంలో అవకాశం వుంటుంది. అంతేగాక, ప్రస్తుతం బాడ అద్దెకు తీసుకుని నడుపుతున్నారు.

ఉప్పోగత

విజయవాడ, ఏప్రిల్ 27

విజయవాడలో నేడు గరిష్ఠ అయిన అత్యధిక ఉష్ణోగ్రత 106 ఫారన్ హీట్ డిగ్రీలు

తతిహారు జిల్లాలో తుఫాను

పదిమంది మృతి : వేలు పురు నిర్వాసితులుగా మారిన స్థితి

కతిహార్, ఏప్రిల్ 26

బీహార్‌లోని కతిహార్ జిల్లాలో నిన్న సాయంత్రం సంభవించిన తుఫానులో 10 మంది ప్రజలు ప్రాణాలు కోల్పోయారు. ఆ జిల్లాలోని పణిగ, ఎతి ప్రాంతాల్లో పెద్దఎత్తున వడగళ్ళు పడడం వల్ల రాత్రి ఆలస్యంగా అందిన సమాచారంద్వారా తెలియవచ్చింది.

కతిహార్‌కు సమీపంలోవున్న మోహన్‌పూర్ గ్రామంలో చెట్టుకున్న గడ్డివాము తుఫానుగాలికి ఎగిరిపడ్డాడు, ఒక ఇంటిమీద పడగా, అనేకమందికి తన్నుపై పోయాయి. ఆ ఇంటిలో ఒక ఆడబిడ్డవున్న ఇంట్లో, అమె నుగ్గునూరు పల్లాలు మంటల నుండి తప్పించుకొని ఆయనకి రాత్రిదాకా వారి జీవనమంతా నష్టపోయారు. తన్మాత్ర జరిపిన వారి వద్దనికి మంటలు తల్లిదండ్రులు పోయారు. మోహన్ గారి పొలాలు ఒక ఆడబిడ్డ మాదిరిపోయినందున, నుగ్గునుగ్గుగా తగలబడిపోయారు. ఇంతకు ప్రదేశాల్లో నుగ్గునుగ్గు వస్తువులు తగలబడినట్లు వార్తలు అందాయి.

దిగోగార్షియా

హిందూమహాసముద్రంలో దిగోగార్షియా పై విక్రయ స్థావరాన్ని ప్రస్తావిస్తూ కార్యక్రమ పై విక్రయ స్థావరాలు కొనడం సంతోషకరంగా దాదాపు ప్రమాదకరమైనవని, అందులో ఒక "అగ్రరాజ్యం" ఉంటే మరో "అగ్రరాజ్యం" ఉండకపోతే అభ్యంతరమన్నదని ప్రధాని అన్నారు.

తమను ఎవ్వరూ కూడా స్థావరాలలోనికి అనుమతించని పక్షంలో కూడా స్థావరాలను కలిగించే ఉద్దేశం తమకు లేదని శ్రీమతి గాంధీ అన్నారు.

సిక్కిం ప్రజలకు ప్రధాని అభినందనలు

న్యూఢిల్లీ, ఏప్రిల్ 27

సిక్కిం రాష్ట్రంలో పూర్తి ప్రజాస్వామ్యానికి ఏర్పడిన 32 వ రాష్ట్రంగా మరికొద్దిసేపటి క్రితం ఆ రాష్ట్రంలో పరిపాలన పగ్గాలు చేపట్టిన సందర్భంగా ప్రధాని శ్రీమతి ఇందిరా గాంధీ అభినందనలు తెలియజేశారు.

ఏప్రిల్ 23 వ తారీఖున, ఏప్రిల్ 26 వ రాష్ట్రపతి ఈ పరిపాలన విధానం ఆమోదించిన 11 రాష్ట్ర రాజ్యసభ్యులు శ్రీ పరిపాలన పూర్తిగా మారినట్లు, రాష్ట్రపతి ఆమోదం అత్యంతకాలం నిర్ణీత విధానం పూర్తయ్యాక నేడు నుండి అంటే ఏప్రిల్ 26 నుండి ఈ తంతు అమలులోకి వస్తుందని అని సిక్కిం ముఖ్యమంత్రి శ్రీ కాజీ కి ప్రధాని శ్రీమతి గాంధీ తెలిపి శ్రేయోభిలాషి తెలిపారు.

ద్రవ్యోల్బణం పెరుగుదల రేటు తగ్గుముఖం

న్యూఢిల్లీ, ఏప్రిల్ 27

1975 మార్చిలో అంతమైన 12 శాతంగావున్న ద్రవ్యోల్బణం పెరుగుదల ప్రభుత్వం కి రాజీకి అగ్గిపుల్లగరిగింది, ఇంతమ్మాలం చేత, తరగ స్థిరత్వం ఏర్పడిందని నిర్ణయించి, ధర్మాన్ని తరగరాపై అదుపు తొలగించుటకు అవకాశం లేదని ప్రభుత్వం భావిస్తోంది.

ధర్మాన్ని పరవళ, గిరాకీ మధ్యవున్న అసమానత తొలగిపోయి పరిణామ, ద్రవ్యోల్బణం నిరోధక చర్యలను కొనసాగించడం వల్లనే ఇలా జరిగిందని అధికార వర్గాలు తెలియజేశాయి. 1974లో అంతకు పూర్వమే పెరిగిన ధరలు ఉత్పత్తులు, పారిశ్రామిక ఉత్పత్తుల పెరుగుదల పాలిచ్చుకుంటూ, తరగ సుస్థిరత 1975-76 లో గత సంవత్సరంలోనే దాగుకుందని అధికార వర్గాలు తెలిపాయి.

కొన్ని ప్రత్యేక రంగాలలో పరిస్థితి కొంత వెనుకబాటు వున్నప్పటికీ, ఆర్థిక, ప్రత్యేకించి అవసరాలు కొనసాగించిన పరిపక్వ అశక్యకత గలదని ప్రధాన మంత్రి, ఆర్థిక మంత్రి ఇటీవల పార్లమెంట్‌లో వెల్లడించారు.

రేడియో వినను జయప్రకాశ్ ప్రతిన

పాట్నా, ఏప్రిల్ 26

అరిందమీయా రేడియో "అన్ని అర్థాలు," ప్రచారం చేస్తున్నందున అది ప్రసారం చేసే కార్యక్రమం నిషేధం మానివేయాలని శ్రీ జయప్రకాశ్ నారాయణ్ నేడు డిమాండ్ చేశారు.

ఈ కార్యక్రమం ప్రసారం ఎప్పుడు మానివేయాలో సరిగా గుర్తు లేదని అయన అన్నారు.

తతిహారు జిల్లాలో తుఫాను

పదిమంది మృతి : వేలు పురు నిర్వాసితులుగా మారిన స్థితి

కతిహార్, ఏప్రిల్ 26

బీహార్‌లోని కతిహార్ జిల్లాలో నిన్న సాయంత్రం సంభవించిన తుఫానులో 10 మంది ప్రజలు ప్రాణాలు కోల్పోయారు. ఆ జిల్లాలోని పణిగ, ఎతి ప్రాంతాల్లో పెద్దఎత్తున వడగళ్ళు పడడం వల్ల రాత్రి ఆలస్యంగా అందిన సమాచారంద్వారా తెలియవచ్చింది.

కతిహార్‌కు సమీపంలోవున్న మోహన్‌పూర్ గ్రామంలో చెట్టుకున్న గడ్డివాము తుఫానుగాలికి ఎగిరిపడ్డాడు, ఒక ఇంటిమీద పడగా, అనేకమందికి తన్నుపై పోయాయి. ఆ ఇంటిలో ఒక ఆడబిడ్డవున్న ఇంట్లో, అమె నుగ్గునూరు పల్లాలు మంటల నుండి తప్పించుకొని ఆయనకి రాత్రిదాకా వారి జీవనమంతా నష్టపోయారు. తన్మాత్ర జరిపిన వారి వద్దనికి మంటలు తల్లిదండ్రులు పోయారు. మోహన్ గారి పొలాలు ఒక ఆడబిడ్డ మాదిరిపోయినందున, నుగ్గునుగ్గుగా తగలబడిపోయారు. ఇంతకు ప్రదేశాల్లో నుగ్గునుగ్గు వస్తువులు తగలబడినట్లు వార్తలు అందాయి.

అర్థంలేని సంఖ్య ప్రజలు తుఫానులో ఇబ్బంది పడినట్లు అనేకం. ఇదంతా ప్రదేశాల్లో కాలం వెళ్ళబుచ్చుతున్నారు.

సైగాన్‌పై విముక్తి సేనల రాకెట్ దాడి

6 గురి మృతి : 22 మందికి గాయాలు

సైగాన్, ఏప్రిల్ 27

జాతీయ విముక్తి దళాల రాకెట్ కాల్పులు సైగాన్ నగరం దద్దరిల్లి పోయింది. ఈ కాల్పులలో ఆరుగురు వ్యక్తులు మరణించినట్లు, 22 మంది క్షతగాయులు అయినట్లు వివిధ వర్గాల ద్వారా తెలియవచ్చింది.

సైగాన్ నగరం మధ్య భాగంలో వున్న సైగాన్ నదీతీరంపై నాలుగు రాకెట్లు సైగాన్ నదీతీరంపై రెండు రాకెట్లు ప్రయోగించబడ్డాయి. అనేక సంవత్సరాల తర్వాత, సైగాన్ నదీతీరంపై విముక్తి సేనల కాల్పులు జరపడం ఇదే ఎక్కువ.

122 ఎం. ఎం. రాకెట్లతో కాల్పులు జరుపుతున్నారు.

ఒక రాకెట్టుగుండు పరిగ్గా నగరం మధ్య భాగం పోలీసు కార్యాలయానికి సమీపంగా పడ్డ పడడంతో, అక్కడికక్కడే నుగ్గునుగ్గుగా తగలబడడం, 14 మంది గాయపడడం జరిగింది

మరొక రాకెట్టుతో జరిపిన కాల్పులలో సుమారు 24 మందికి గాయాలు తగలడమో తగలబడడమో జరిగింది.

సైగాన్ నది ఒడ్డునగల పీతి లో మి మిలిటరీ హోటల్‌పై మరొక రాకెట్టుతో కాల్పులు జరగగా ఆ భవనం పై అంతస్తు కిటికీలు ధ్వంసమై దాదాపు నూరు మీటర్ల దూరం వరకు పడిపోయాయి.

మరో రాష్ట్ర రాజధాని విముక్తి

సైగాన్, ఏప్రిల్ 27

జాతీయ విముక్తి సేనలు మరో ప్రాంతీయ రాజధానిని, అనేక ప్రధాన స్థానాలను విముక్తి చేశాయి.

సైగాన్‌కు 31 కిలోమీటర్ల దూరంలో వున్న లాంగ్‌ఖాన్ నగరం పాయింట్రం ఆక్రమించి విముక్తి చేశారు.

సైగాన్‌కు 88 కిలోమీటర్ల దూరంలో వున్న ఫిక్‌మా నగరి కూడా విముక్తి చేశారు.

ఈ జాతీయ అనంతరం వేగాన్ని పుంజుకుని ప్రజలు సైగాన్ దిశగా వస్తున్నారని తీరం దొమ్మ ప్రతినిధులు చెప్పారు.

సైగాన్‌కు 38 కిలోమీటర్ల దూరంలో వున్న విన్‌హాంగ్ లో 34 గంటల కర్ఫ్యూను విధించి సైగాన్‌ను పూర్తి అక్రమ తత్తరతో చుట్టివేయటం జరిగిందని అన్నారు.

మిన్‌కు పూర్తి అధికారాలు

సైగాన్, ఏప్రిల్ 27

జాతీయ విముక్తి సంఘటన నాయకుడు గౌరవాధ్యక్షుడు మిన్ ఒక ప్రకటన చేస్తూ ఆ పదవికి పూర్తి అధికారాన్ని మాజీ జనరల్ డాంగ్ వాన్ (మిగ్) మిన్‌కు అప్పగిస్తూ నిర్ణయం విడుదల్చాం పార్లమెంట్ ఎన్నికలలో పోటీ చేయబోమని ప్రకటించింది.

రాజీనామా చేస్తానని ప్రకటించిన అధ్యక్షుడు, ట్రాన్ వాన్ హాంగ్ తన బాధ్యతను ఎన్నిక చేసేందుకు నిరాకరించి, దీనిపై నిర్ణయానికి పార్లమెంటే సమావేశాన్ని ఏర్పాటు చేయాలని.

ఈ సమావేశంలో మిన్‌కు అధికారాలు అప్పగిస్తూ తీర్మానించడం జరిగింది. అత్యవసరంగా జరిగిన పార్లమెంట్ సమావేశంలో ఉత్సవ అనంతరం ఈ నిర్ణయం తీసుకోవడం జరిగింది.

తాత్కాలిక విప్లవ ప్రభుత్వ ప్రకటన

ప్రస్తుత సైగాన్ ప్రభుత్వం మరికొద్ది రోజులలో డాంగ్ వాన్ మిన్‌కు అధికారం బదిలీ చేస్తే, తాము అప్రమత్తంగా సంధ్రతిని అరికట్టేందుకు ఉద్యమిస్తామని తాత్కాలిక విప్లవ ప్రభుత్వం తెలియజేసింది.

ఏ పేరు పెట్టబడ్డప్పటికీ సైగాన్ ప్రభుత్వాన్ని నుండుగా కట్టుకోవడానికి, పరిస్థితిలో ఏదైనా మార్పు వస్తుందని తాత్కాలిక విప్లవ ప్రభుత్వం తెలిపి ప్రకటనలో స్పష్టీకరించింది.

అమెరికా ప్రభుత్వం పరోక్షంగా వుండి, తియూ లేకుండా, తియూ ప్రభుత్వాన్ని కూడ దొమ్మ ప్రతినిధులు చెప్పారు.

సైగాన్‌కు 28 కిలోమీటర్ల దూరంలో వున్న విన్‌హాంగ్ లో 34 గంటల కర్ఫ్యూను విధించి సైగాన్‌ను పూర్తి అక్రమ తత్తరతో చుట్టివేయటం జరిగిందని అన్నారు.

వైద్య ఉద్యోగులపై ప్రభుత్వ దాడికి ప్రతిఘటన

హైదరాబాద్, ఏప్రిల్ 27

వైద్య ఉద్యోగుల ట్రేడ్ యూనియన్ కార్యదర్శి శ్రీ వి. రాజ్యలక్ష్మి, వరంగల్ జిల్లా ఆంధ్రప్రదేశ్ మెడికల్ ఎంప్లాయీస్ యూనియన్ కార్యవర్గం వర్గం ఇండిస్తూ, దానిని ప్రతిఘటించడంలేదనిగా ఉద్యోగులకు విజ్ఞప్తి చేసింది.

నిన్న ఇక్కడ శ్రీ కె. గురుమూర్తి అధ్యక్షతన జరిగిన సమావేశం ఒక తీర్మానాన్ని ఆమోదిస్తూ ఏప్రిల్ 30 వ తేదీన ఆరోగ్య మంత్రి ఇంటి ముందు నిరసన ప్రదర్శన జరపాలని, రాష్ట్ర మంత్రులు మే ఒకటవ తేదీన ప్రభుత్వ యూనియన్ హక్కులు రక్షణ దినం పాటించాలని నిర్ణయించింది

ఉత్తర్వులను ఉపసంహరించుకోవడం నిండుగా ఆరోగ్యమంత్రిని కోరుతూ పెద్ద గ్రామాలను సందర్శించడంతోపాటు సమీపంలో తేదీన ఉద్యోగులందరు ప్రదర్శనలు, వరంగల్ జిల్లా ఉద్యోగులందరికి కార్యవర్గం విజ్ఞప్తి చేసింది.

యూనియన్ గుర్తింపు రద్దు చేయడం ఇది మొదటిసారిగా 1970 లో అరికాడం నిరంకుశ పద్ధతులకు నిరసనగా ఉద్యోగం పోరాటాన్ని ఎదుర్కోలేక గుర్తింపును రద్దుచేసింది. అప్పటి అన్ని స్థాయిలలో ఉద్యోగులు సూచన వంతపాట పాడకుండా నిర్వహించిన పోరాటాలు తిరుగుగా గుర్తింపును ప్రభుత్వం పునరుద్ధరించింది.

ఈ గుర్తింపు రద్దుచేయడం అరికాడం నిరంకుశ పద్ధతులు తరిగిగా ఎక్కడికక్కడ అవసరమైన సమస్యలు పేరుకుపోతూ వున్నాయి.

ఉద్యోగుల ప్రయోజనాలకు విరుద్ధమైన నిరంకుశ అధికారుల పక్షపాతి కొంగరద్దుకోవడం ప్రభుత్వానికి కార్యవర్గ వర్గం విజ్ఞప్తి చేసింది యూనియన్ గుర్తింపును యథాతథ స్థితిని పునరుద్ధరించవలసిందిగా కోరింది

ప్రభుత్వ ఉత్తర్వులను అవసరాలు తీసుకుని, ఉద్యోగులపై దాడి చేయకపోవడం అనుమతి నూపరిపాలనాధికారి, తీసుకోవడం, ఆరోగ్యశాఖాధికారులకు కార్యవర్గం హెచ్చరించింది.

ఫ్రెంచ్ కమ్యూనిస్టు నాయకుని మృతి

పారిస్, ఏప్రిల్ 27

ఫ్రెంచ్ కమ్యూనిస్టుపార్టీ కార్యదర్శి జాక్విస్ డూక్లోస్ నిన్న ఆకస్మిక హృద్రోగంతో మరణించారు. అయిన వయసు 18 సంవత్సరాలు

ఫ్రెంచ్ కమ్యూనిస్టుపార్టీ కేంద్ర కార్యవర్గ సభ్యులు ఇంకా ఈ క్రింది విషయాలు తెలిపింది:

డూక్లోస్ 1940 లో కమ్యూనిస్టుపార్టీలో చేరారు. 1928 లో పార్టీ సెంట్రల్‌కమిటీకి ఎన్నికయ్యారు 1931 లో కార్యదర్శి పదవి స్వీకరించారు.

19 8 లో మొదటిసారిగా పారిస్ నేషనల్ అసెంబ్లీకి ఎన్నికయ్యారు. 1946 నుండి 58 వరకూ పార్టీ పార్లమెంటరీ గ్రూపు నాయకులుగా వ్యవహరించారు.

1958 లో నేషనల్ అసెంబ్లీ ఎన్నికవరకు ఎన్నికయ్యారు. ముఖ్యంగా వరకూ ఎన్నిక వరకూ కమ్యూనిస్టుల నాయకులుగా పని చేశారు.

జాక్విస్ డూక్లోస్ 1969 లో ఫ్రాన్స్ అధ్యక్ష పదవికి పోటీ చేశారు.

జాక్విస్ డూక్లోస్ పేద కుటుంబంలో పుట్టారు. ఏప్రిల్ 28 వ తారీఖున ఒక ఫ్యాక్టరీలో కార్మికుడుగా పనిచేయడానికి వెళ్ళారు.

అనంతరం పారిస్‌కు వచ్చి ఒక పేద కూలీగా పనిచేశారు. రెండవ ప్రపంచయుద్ధ కాలంలో జైల్లో నిర్బంధించారు. జాక్విస్ డూక్లోస్ మంచి వక్త.

యుద్ధకాలంలో కమ్యూనిస్టుపార్టీ నాయకత్వ బాధ్యతలు తీసుకున్నారు.

8 వేల మందికి శిక్షలు

న్యూఢిల్లీ, ఏప్రిల్ 26

అత్యవసర పరిస్థితి తరువాత, దేశద్రోహ నిరోధక చట్టం, ఆంతరంగిక భద్రతాచట్టం క్రింద మొత్తం 8 వేల మందికి శిక్షలు విధించబడ్డాయి.

శ్రీ ఎం.వి.రమణారెడ్డి లొంగుబాటు

(ప్రొద్దుటూరు, ఏప్రిల్ 27

గత కొద్దికాలంగా రహస్య జీవితం గడుపుతున్న శ్రీ ఎం. వి. రమణారెడ్డి మధ్యవర్తుల ద్వారా ప్రొద్దుటూరు అడిషనల్ సెషన్స్ జడ్జి మజిస్ట్రేట్ ముందు లొంగిపోయారు.

మే 3 వ తేదీ వరకు అయనకు కోర్టు అడిషనల్ కస్టడీ విధించింది. ప్రొద్దుటూరు మాజీ శాసనసభ్యుడు శ్రీ ఆర్. రామచంద్రారెడ్డి ఏప్రిల్ 14 వ హత్య చేయబడినప్పటినుండి శ్రీ రమణారెడ్డికోసం పోలీసులు గాలిస్తున్నట్లు తెలుస్తోంది.

అద్భుతంగా పనిచేస్తున్న ఆర్యభట్ట

మాస్కో, ఏప్రిల్ 27

భారతదేశం మొదటిసారిగా ప్రయోగించిన భారతీయ "ఆర్యభట్ట" అంతరిక్షంలో పనిచేస్తున్నదని ప్రొఫెసర్ భారతీయ రైతెర్డర్ ప్రొఫెసర్ యు. ఆర్. రావు వెల్లడించారు తెలియజేశారు.

ఉపగ్రహ కంట్రోలింగ్ మాస్కో సమీపంలోని కేంద్రం నుండి శ్రీహరికోట కేంద్రానికి అప్పగించిన తర్వాత ప్రొఫెసర్ రావు వ్యవహరిస్తూ తీసుకున్న విషయాన్ని చెప్పారు.

మాస్కో కేంద్రంలో ముగ్గురు భారతీయ శాస్త్రవేత్తలు మాత్రమే ఉంటారని వారు మాస్కో కేంద్రంలో రికార్డు చేసిన సమాచారాన్ని వెంగుపూడుకు పంపిస్తారని చెప్పారు

ఎలాంటి ఆటంకాలు లేకుండా ఉపగ్రహం పనిచేస్తున్నదని, ముందుగా అనుకున్నదానికన్న ఎక్కువకాలం ఉపగ్రహం పనిచేస్తుందని తెలిపారు.

3 వేల కిలోమీటర్ల దూరంలోని ఉపగ్రహం పంపిస్తున్న సంకేతాలు బాగా స్పష్టంగా ఉన్నాయన్నారు.

రెండవ ఉపగ్రహం ప్రయోగానికి సిద్ధంగా రూపొందించేందుకు ప్రొఫెసర్ రావు వెళ్ళిపోయారు తిరుగు ప్రయాణంలో మాస్కోకు వస్తున్నారు.

ఆంధ్రయూనివర్సిటీ పట్టభద్రుల రిజిస్ట్రేషన్ గడువు పొడిగింపుకు విజ్ఞప్తి

విజయవాడ, ఏప్రిల్ 27

నిన్నటి ఎన్నికలు ఆంధ్ర యూనివర్సిటీ సెనేట్ ఎన్నికలకు అర్హత్తుల గడువును ఏప్రిల్ 30 నుండి పొడిగించాలని కాంగ్రెస్ నుండి ఎన్నికలు శ్రీ అన్నిపుడు జాన్యయ్య ఒక ప్రకటనలో కోరారు.

ఈనెల 30 లోగా దరఖాస్తుల పూర్తి చేసి నందున వేలాది పట్టభద్రులు ఓటు హక్కు కోల్పోతారన్నారు.

గుజరాత్ ఎన్నికల ప్రచారంలో పాల్గొనబోవని జయప్రకాశ్

పాట్నా, ఏప్రిల్ 20

గుజరాత్ ఎన్నికల ప్రచారంలో కాంగ్రెస్‌లో జనతా పార్టీలోనికి అభ్యర్థులకు నారాయణ్ పిలుపునిచ్చారు తెలియజేశారు.

మరోసారి ఎన్నికలు

ప్రధాని ఇందిరా గాంధీ

న్యూఢిల్లీ, ఏప్రిల్ 27

ఎన్నికలు ఎప్పుడు జరుగుతాయి అని అడిగిన ప్రశ్నకు సమాధానమిస్తూ ఎన్నికలు ఎప్పుడు జరుగుతాయి అనేది ఇప్పుడు చెప్పలేనని ప్రధాని శ్రీమతి ఇందిరా గాంధీ తెలిపారు.

దక్షిణ రాష్ట్రాలకు రు. 4 కోట్ల అప్పు

కేంద్రం పరిశీలన

న్యూఢిల్లీ, ఏప్రిల్ 27

కేరళ వస్త్రాల నిల్వలతో సతమతమవుతున్న ఆంధ్రప్రదేశ్, కర్నాటక, తమిళనాడు, కేరళ రాష్ట్రాలకు రు 4 కోట్ల అప్పు మంజూరుచేసే ఏర్పాటుపై కేంద్రం యోచిస్తున్నది.

పై రాష్ట్రాల రాష్ట్రాల్లో రు 45 కోట్ల విలువగల కేరళ వస్త్రాల నిల్వలు పేరుకు పోయాయి.

ఈ రాష్ట్రాల్లోని నెలకొన్న, ఎన్నో వస్త్రాలకు వీటిని కొనకపోవడం పొరపాటు వస్త్రాల నిల్వలను కొనుగోలుచేసే ఏర్పాటుపై పొరపాటుగా రాష్ట్రాలు తప్పించుకుంటున్నాయి.

అలిండియా హోండ్ లూమ్ వీవర్స్ కాంగ్రెస్ ప్రధాన కార్యదర్శి శ్రీ ప్రకాశ్ కొయ్యా ఇటీవల కేంద్ర మంత్రులతో తర్వాతనే అనంతరం కేంద్రం పై విషయాన్ని పరిశీలిస్తున్నదని వివరణ నిచ్చారు.

దేశంలోని 41 లక్షల కేరళ చేనేత కుటుంబాలు సుమారు 215 కోట్ల విలువ వస్త్రాన్ని ఉత్పత్తి చేయగలవని, అందులో అన్ని వస్త్రాలను విక్రయించుకునేందుకు అవకాశం కల్పించే విధంగా ప్రభుత్వ తోడ్పాటు కేరళ ప్రభుత్వం కేంద్ర మంత్రులతో అన్నారు.

పే రివిజన్ కమిషన్ నివేదిక పూర్తి

హైదరాబాద్, ఏప్రిల్ 26

కడుపు తగ్గకుండా ఇవ్వవలసిన వేతన వ్యత్యాసాలపై నివేదికను పూర్తి చేసినట్లు రాష్ట్ర ప్రభుత్వం నియమించిన పే రివిజన్ కమిషన్ తన నివేదికను పూర్తి చేసింది.

పే రివిజన్ కమిషనర్ శ్రీ ఆర్. ప్రసాద్ వెల్లడించారు. త్రిసభ్య కమిషన్ సమావేశంలో పై విషయం తెలిపారు.

ఈనెల అరవయోగా ప్రభుత్వానికి నివేదిక సమర్పిస్తానన్నారు. ప్రభుత్వ ఉద్యోగులు, జీతాలు, స్థానిక సంస్థల, ఉద్యోగులు వేతన వ్యత్యాసాన్ని అనుసరించి రూపొందించి నివేదిక ప్రస్తుత వేతన వ్యవస్థలోని అవకతవకలను తొలగించడానికి తగిన సూచనలు నివేదికలో అందజేయనున్నట్లు వుంది.

గతంలో 1967 లో కమిషన్ నివేదిక ప్రకటించిన 1969 లో ప్రభుత్వ ఉద్యోగుల వేతనాలు సవరించారు.

శ్రీ రమణారెడ్డి కోసం పోలీసుల గాలింపు

ఆంధ్రప్రదేశ్ కాంగ్రెస్ అధ్యక్షుడు శ్రీ రమణారెడ్డి కోసం పోలీసులు గాలిస్తున్నట్లు తెలుస్తోంది.

జయప్రకాశ్ విజ్ఞప్తి విచ్ఛిన్నకరమైంది

లోక్ మిషన్ చైర్మన్ శ్రీ

విశాలాంధ్ర

1975 ఏప్రిల్ 28 సోమవారం

ఎన్నికల సంస్కరణలు: కమ్యూనిస్టుపార్టీ వైఖరి

ప్రస్తుతం మన దేశంలో అమలు జరుగుతున్న ఎన్నికల పద్ధతి చూచికంగా అనేక లోపాలతో కూడుకొని వుందనే విషయాన్ని యిప్పుడు దాదాపు అందరూ అంగీకరిస్తున్నారు. పెట్టుబడిదారీ వ్యవస్థలోని అలజడులన్నీ యిప్పటి మన ఎన్నికల పద్ధతిలోకూడా వ్యక్తమవుతున్నాయి. ధనాధికుల మట్టు, దోపిడివర్గాల బలబలుబడి, అధికార దుర్వినియోగం వివిధ విచ్ఛిన్నకర శోరణులతోలాంగా మన రాజకీయజీవితం, పార్లమెంటు మరు ప్రజాభీష్టాన్ని, దారి మనోభావాలను సరిగ్గా ప్రతిబింబించే ప్రజాతంత్ర సంస్థలుగా పూర్తిగా కాకి ప్రతిపక్షిందర చేరిపోతున్నాయి. అందువల్లనే ఈ పద్ధతిలోని లోపాలను తొలగించి ఇటువంటి ప్రజాప్రాతినిధ్య సంస్థలుగా రూపొందించేందుకు అవసరమైన సంస్కరణలను కమ్యూనిస్టుపార్టీ మొదటినుండి సూచిస్తూ వచ్చింది.

1952 లో ప్రప్రథమ సార్వత్రిక ఎన్నికలు అమలుకుండే కాలమే ప్రాతినిధ్యం, నియోజకవర్గ ఓటర్ల విస్తీర్ణాన్ని కోల్పోయిన ప్రతిధులను నెలకు- పిలిచి (రీకాల్) అధికారం, 18 సంవత్సరాలు నిండిన స్త్రీ పురుషులందరికీ ఓటింగ్ హక్కు- ప్రాతిపదికగా ఎన్నికల పద్ధతిలో మార్పులు చేయాలని కమ్యూనిస్టుపార్టీ నిర్దిష్టమైన సూచనలు చేసింది. 'సింపిల్ మెజారిటీ' పద్ధతిపై జరిగే ఎన్నికలు ప్రజాప్రాతినిధ్య స్వభావాన్ని పూర్తిగా వ్యక్తీకరించలేవని స్పష్టంగా పేర్కొంది. పై మూడిన మార్పులతో పాటు ధన ప్రభావాన్ని, అధికార దుర్వినియోగాన్ని నిర్మూలించేందుకు, ఎన్నికల కమిషన్ విస్తృతీకరణకు సంబంధించి కొన్ని నిర్దిష్టమైన సూచనలు పొందుపరచిన సమగ్ర పత్రాన్ని ఈ నెల మొదటి వారంలో జరిగిన కార్యవర్గ సమావేశం ఆమోదించింది. గత కొద్దికాలం ఎన్నికల సంస్కరణలపై ప్రతిపక్షాలతో ప్రభుత్వం జరిపిన చర్చల సందర్భంగా కమ్యూనిస్టుపార్టీ తరఫున ఈ పత్రాన్ని పరిశీలనార్థం సమర్పించబడింది. ఈ విషయంపై కమ్యూనిస్టుపార్టీ వైఖరి నిర్దిష్టంగానూ, విస్పష్టంగానూ వుంది.

కాగా అనేకసందర్భంగా 'సంపూర్ణ విప్లవ' సమ్మాహితులై వివిధ ప్రతిపక్షాలు అనుసరించిన వైఖరిలో ఎన్నికల సంస్కరణలకు సంబంధించిన మౌలికాంశాలపై విస్పష్టత కానవచ్చుటలేదు అయ్యప్రకాశ్ నియమించిన తిర్కుండే కమిటీ దాదాపు ఒక సంవత్సరం తరువాత ఈ పత్రాన్ని ప్రభుత్వం నియమించాలనే అన్నప్పటికీ కొన్ని పక్షాల ఏకాభిప్రాయం పరిమితమైనటువంటి దామాషా ప్రాతినిధ్యం, రీకాల్ లాంటి అంశాలపై తర్కు జేకపటికూడా యిచ్చినట్టనిపించినప్పటికీ తీసుకోలేదు వివిధ దేశాలలో (ప్రత్యేకించి పశ్చిమజర్మనీలో) అమలు జరుగుతోన్న పద్ధతులను పరిశీలించాలనే సిఫారసుతో తిమ బాధ్యత వర్తించిన తృప్తి పత్రమే అంశాలలో వ్యక్తమవుతుంది.

తిరిగి ఈ విషయంపై ప్రభుత్వం, ప్రతిపక్షాల ప్రతినిధుల మధ్య లేఖల జరిగే చర్చలలో నేనా మౌలికాంశాలపై స్థూలంగా వైఖరి నిర్ధారణ అయితే తప్ప పురోగతి అసాధ్యం.

సామాన్య రైతాంగంపై అదనపు పన్నుల భారం

1974 జూలై 1 నుండి ప్రారంభమయ్యే వచ్చే సంవత్సరానికి సంబంధించిన కొన్ని నిర్దిష్ట పన్నులను రైతాంగంపై విధించింది 1974 డిసెంబరులో ఆస్తిపన్నులను పెంచింది. అటు తరువాత గ్రామపంచాయతీ పన్నులు పెంచేశారు. వీటితో ఒకటి మేలు, మిర్చి తరహా ప్రాథమిక (కీలక) అంటే కొన్ని మూడు పన్నుల పైగా వీటితో వీటి పన్నులు గరిష్ఠ ప్రభుత్వ ఆదాయాలు (కీలక) పల్లపు కొన్ని పన్నులు వీటితో పాటు పట్టణ ప్రాంతాలలో ఇంటి పన్ను పెంచడం. రెండవ పన్నుల వాణిజ్యపంటలపై ప్రత్యేక పన్ను విధించడం జరిగింది.

ఆంధ్రప్రదేశ్‌లో ప్రభుత్వ ఆదాయాలు (కీలక) పెంచడానికి చూచాయగా చూచినట్లు పన్ను పెంచి పన్నులతో పరిహారం చేయడానికి ప్రయత్నిస్తున్నట్లు చూచాయగా తెలుస్తోంది. ఇటువంటి పన్నులు రాష్ట్రప్రభుత్వం ఆదాయం పెంచడానికి ప్రయత్నిస్తున్నట్లు కనుపించినా వాస్తవానికి ఇవి ప్రజలపై భారం మోపేవిగా వుంటాయి.

కాగా మొదటగా గ్రామాలలో పన్నులు పెట్టి పన్ను, వీటి వివరాలు చేపట్టేటప్పుడు పరిశీలించవలసిన చూచాయగా వీటి వివరాలు చూచాయగా తరువాత పరిశీలించి తగిన చర్యలు తీసుకోవలసిన అవసరం వుంటుంది. అందువల్ల పన్నులరాయితీ తగిన చర్యలు తీసుకోవలసిన అవసరం వుంటుంది.

కాగా మొదటగా గ్రామాలలో పెట్టిన పన్ను, వీటి వివరాలు చేపట్టేటప్పుడు పరిశీలించవలసిన చూచాయగా వీటి వివరాలు చూచాయగా తరువాత పరిశీలించి తగిన చర్యలు తీసుకోవలసిన అవసరం వుంటుంది.

పై పన్నులు

ఈ పెంచిన పన్నులకోసం ఆంధ్రప్రాంతంలో చూచాయగా 37 పైసలు పెంచడం జరిగింది తెలంగాణలో చూచాయగా 35 పైసలు పెంచడం జరిగింది. పెట్టిన పన్నులు పెంచడం జరిగింది. ఇవి ఇప్పటికే అమలులో వున్న పన్నులు పెంచడం జరిగింది.

డ్రైనేజి సెస్సు

కృష్ణా, గోదావరి డెల్టా ప్రాంతాలలో 6 సంవత్సరాలుగా వుంటుంది పన్నులు పెట్టేందుకు కానీ పన్నులు పెట్టేందుకు కానీ పెట్టేందుకు ఇప్పటికే పెట్టిన పన్నులు పెంచడం జరిగింది.

హరిజన బాలునిపై దౌర్జన్యం

కాకినాడ ఏప్రిల్ 26

ఆంధ్రప్రదేశ్‌కి చెందిన గొంతిని తొడ రాజా అనే వ్యక్తి నిన్న సాయంత్రం తన తూమిలో గడ్డి కోసుకుంటున్నాడన్న పొరపాటు ఆరోపణతో అనే హరిజన బాలుడిని తన్నడం జరిగింది. ఏ తప్పుకు ఆ అండ్రదద్దమన్న తూమిలో మేకలకోసం పొరపాటు తాడుకు గడ్డి కోసుకుంటుండగా వెళ్ళి కొట్టాడు వెల్పలను తాళేక వ్యవహారమంతా కొప్పూరు గ్రామ ముఖ్యుల దగ్గరకెళ్ళి పిర్యాదు చేయగా అయినప్పటికీ తీరుకో కుండా పోలీసుస్టేషనుకు పొమ్మని బెదిరించాడు.

పిర్యాదు ఇస్తే కొంపకు నిప్పు పెట్టిస్తానని రాజా బెదిరించాడు

తమ కష్టాన్ని పోలీసులకు పిర్యాదు ఇవ్వకపోయారు. పిర్యాదు ప్రతిని సమాచార శాఖ మంత్రి, ప్రధాన కార్యదర్శి శ్రీ కృష్ణకు కూడా పంపారు.

హరిజనుని హత్య

తెనాలి, ఏప్రిల్ 26

తెనాలి తాలూకా పెదరావూరు గ్రామంలో పూస్వామి పర్గాలకు చెందినవారు తమపై 24 వ తేదీన ప్రతీకారం అనే పేరు ఒక యువకుణ్ణి దారుణంగా హత్య చేశారు.

గ్రామంలో నేనొక ఉత్సవాలు పురస్కరించుకొని 24 వ తేదీ తెల్లవారుజామున తుపాకీతో కాల్చి చంపారు.

ఈరోజున హరిజనవాడకు చేరుకొన్న పోలీసు అధికారులు గ్రామస్థులు ఈరోజున హరిజన యువకుడు హరిజన మహిళపై అత్యాచారం చేశాడని ఆరోపించారు.

పోలీసు అధికారి కథనం ప్రకారం పర్గాలకు చెందిన ఒక యువతి ఈ యువకుడు తనపై అత్యాచారం చేశాడని ఫిర్యాదు చేసింది. ఈ ఫిర్యాదు ఆధారంగా పోలీసులు ఆ యువకుణ్ణి అదుపులోకి తీసుకున్నారు. ఆ యువకుడు పోలీసు స్టేషనులో ఉన్నప్పుడు పర్గాలు వచ్చి అతడిని తీసుకుపోయి హత్య చేశారు.

గ్రామంలో ఈ సంఘటన జరిగిన తర్వాత ఆ ప్రాంతమంతా ఉద్రిక్తత నెలకొంది. ఈ సంఘటనపై ఆ ప్రాంతంలో పోలీసు అధికారులు విచారణ జరుపుతున్నారు.

యూరోపు భద్రతా సమావేశం

— హెన్రీ కిసింజర్ పిలుపు

బ్రస్సెల్స్, ఏప్రిల్ 26

యూరప్ భద్రతా సమావేశాన్ని త్వరగా ఏర్పాటు చేయాలని తూర్పు ఐరోపా దేశాలను యూనిటెడ్ స్టేట్స్ విదేశాంగ కార్యదర్శి హెన్రీ కిసింజర్ విజ్ఞప్తి చేశారు.

పొరుగువారితో తిరుగులేకుండా చేయడమూ, అందుకోసం పోరాటాన్ని తగ్గించడమూ వేరే ప్రధాన లక్ష్యాలని అయన అన్నారు.

పాశ్చాత్యదేశాలు నిరసనం 30 వ వార్షికోత్సవం సందర్భంగా బ్రాందెన్ బర్గ్‌లో జరిగిన పెద్ద బహిరంగసభలో ప్రసంగిస్తూ అయన పై విధంగా అన్నారు.

దగ్గర 30 ఏళ్ళ క్రితం ఈ రోజున హిట్లర్ పోలండ్ పై దండెత్తి బ్రాందెన్ బర్గ్‌లోని కైజర్‌ను విస్మరించిన కైజర్‌ను ఈ సందర్భంగా గుర్తుకు తెచ్చారు.

అ సందర్భంగా నిరసనకారుల తో జరిగిన ఘర్షణలో ఒక పోలీసు అధికారి మరణించాడు. ఇరవై మంది పోలీసులు గాయపడ్డారు. ఇద్దరు పౌరులు మరణించారు.

ఉక్కు ఫ్యాక్టరీ పలాపికి వీరు పరఫూ ఏర్పాట్లు

విశాఖపట్నం ఏప్రిల్ 26

ఉక్కు ఫ్యాక్టరీ స్థలానికి మే నుంచి కాగానికి ఒకటవ గ్యాంగ్లు, ఆ తరువాత వెంటనే మరొక ఒక గ్యాంగ్లు వీరు కూడా చేయడానికి ఏర్పాటు జరుగుతున్నట్లుగా జిల్లా కలెక్టరు శ్రీ జయరామరెడ్డి వేదికపైన తెలిపారు.

ఉక్కు ఫ్యాక్టరీ జనరల్ మేనేజర్ శ్రీ హెచ్. ఎస్. రావు గత రాత్రి రోజుగా ఇక్కడ విడ్డ కాలం అధికారులతో చర్చలు జరుపుతున్నారు.

ఇది ఇలావుండగా హైదరాబాద్ నుండి సీ. యస్. ఆర్. టి. సి. బస్సులు ఆదివారం రాత్రి ఇక్కడికి చేరుకున్నాయి. జిల్లాకలెక్టరు శ్రీ జయరామ రెడ్డి ఉదయం జరిగిన తన్నుక్ట పార్టీలో పాల్గొనడానికి వెళ్ళారు.

హెచ్.ఎల్, థర్మల్ ప్రాజెక్టులకు ప్రత్యేక సంస్థలు

మద్రాసు, ఏప్రిల్ 26

హైదర్ ప్రాజెక్టులు, కక్కర్ ప్రాజెక్టు అనే ప్రత్యేక అధికార సంస్థలను ఏర్పాటు చేసే దిశగా ప్రభుత్వం యోచిస్తున్నట్లు ఇంధనశాఖ మంత్రి శ్రీ కె. పి. మంగ్ వెల్లడించారని తెలిపారు.

కొత్తప్రాంత సమస్యలపై అధికార గోష్ఠిలో ప్రసంగిస్తూ అయన పై విధంగా తెలిపారు. తమిళనాడు కేంద్ర మంత్రి శ్రీ కె. ఎస్. రావు పాల్గొన్నారు.

హరిజనుని హత్య

తెనాలి, ఏప్రిల్ 26

తెనాలి తాలూకా పెదరావూరు గ్రామంలో పూస్వామి పర్గాలకు చెందినవారు తమపై 24 వ తేదీన ప్రతీకారం అనే పేరు ఒక యువకుణ్ణి దారుణంగా హత్య చేశారు.

గ్రామంలో నేనొక ఉత్సవాలు పురస్కరించుకొని 24 వ తేదీ తెల్లవారుజామున తుపాకీతో కాల్చి చంపారు.

ఈరోజున హరిజనవాడకు చేరుకొన్న పోలీసు అధికారులు గ్రామస్థులు ఈరోజున హరిజన యువకుడు హరిజన మహిళపై అత్యాచారం చేశాడని ఆరోపించారు.

పోలీసు అధికారి కథనం ప్రకారం పర్గాలకు చెందిన ఒక యువతి ఈ యువకుడు తనపై అత్యాచారం చేశాడని ఫిర్యాదు చేసింది. ఈ ఫిర్యాదు ఆధారంగా పోలీసులు ఆ యువకుణ్ణి అదుపులోకి తీసుకున్నారు. ఆ యువకుడు పోలీసు స్టేషనులో ఉన్నప్పుడు పర్గాలు వచ్చి అతడిని తీసుకుపోయి హత్య చేశారు.

గ్రామంలో ఈ సంఘటన జరిగిన తర్వాత ఆ ప్రాంతమంతా ఉద్రిక్తత నెలకొంది. ఈ సంఘటనపై ఆ ప్రాంతంలో పోలీసు అధికారులు విచారణ జరుపుతున్నారు.

మేలో గ్రోమికో ఈజిప్ట్ పర్యటన

కైరో, ఏప్రిల్ 26

సోవియట్ విదేశాంగ మంత్రి ఆండ్రీ గ్రోమికో మేనెల మధ్యభాగంలో ఈజిప్టులో పర్యటిస్తారని వెల్లడించ ప్రకటించారు.

కాంగ్రెసు నాయకత్వంపై థారియా వివర్ణ

బొంబాయి, ఏప్రిల్ 26

తన్న. పిదాన తీసుకుంటా దీనికి సమ్మతి తెలిపితే కాంగ్రెసుపార్టీ నాయకుడు అయిన కరి మోరార్జీ దేశాయి ప్రధాని శ్రీ మహావీర్ భాయిలా కె తీర్చడం అరోపణ చేశారు.

సెంట్రల్ బొంబాయిలో స్వాతంత్ర్య యోధుల సమావేశంలో ప్రసంగిస్తూ అయన పై ప్రకారం అన్నారు

దేశం తీవ్ర సంక్షోభంలో వుండనీ, ఎన్నో కాగ్రెసులేని సంపాదించుకున్న స్వాతంత్ర్యం, ప్రజాస్వామ్యాన్ని రక్షించుకోడానికి తాతీయ కక్షలను అత్యవసర స్థితిని అయన అన్నారు.

పాలనలోని విషయం 38 వ రాష్ట్రపతి సంవత్సరంగా బ్రాందెన్ బర్గ్‌లో జరిగిన పెద్ద బహిరంగసభలో ప్రసంగిస్తూ అయన పై విధంగా అన్నారు.

నిన్న 30 ఏళ్ళ క్రితం ఈ రోజున పోలండ్ పై జర్మనీ బ్రాందెన్ బర్గ్‌లోని కైజర్‌ను విస్మరించిన పైదేశం దండెత్తింది.

ఉక్కు ఫ్యాక్టరీ జనరల్ మేనేజర్ శ్రీ హెచ్ ఎస్ రావు గత రాత్రి రోజుగా ఇక్కడ విడ్డ కాలం అధికారులతో చర్చలు జరుపుతున్నారు.

ఇది ఇలావుండగా హైదరాబాద్ నుండి సీ. యస్. ఆర్. టి. సి. బస్సులు ఆదివారం రాత్రి ఇక్కడికి చేరుకున్నాయి. జిల్లాకలెక్టరు శ్రీ జయరామ రెడ్డి ఉదయం జరిగిన తన్నుక్ట పార్టీలో పాల్గొనడానికి వెళ్ళారు.

పోర్చుగల్ ఎన్నికల ఫలితాలు

లిస్బన్, ఏప్రిల్ 26

పోర్చుగల్‌లో నిన్న రాజ్యాంగ కర్తృత్వ సభకు జరిగిన ఎన్నికలలో నేటి మధ్యాహ్నం నుంచి 90 శాతం వరకు లెక్కించిన తరువాత సోషలిస్టుపార్టీ 38.35 శాతం (38.01) శాతం ఓటు సాధించింది

పోర్చుగీస్ డెమొక్రటిక్ పార్టీ (మధ్యేతరాలు) 8.55 శాతం (26.04 శాతం సీట్లు), కమ్యూనిస్టుపార్టీ 8.25 సీట్లు (12.74 శాతంఓటు) సాధించాయి. కమ్యూనిస్టుపార్టీ సమన్వయ కూటమి పోర్చుగీస్ డెమొక్రటిక్ సంస్థ కూటమి 7.6 శాతం ఓటు సాధించాయి.

మూడు ప్రధాన పార్టీలు అయిన సూరియా పోర్చు(సోషలిస్టు) పార్టీలో ప్రధాన కార్యాలయం మూడు మధ్యేతర పార్టీలు పోటీ చేశాయి అని సోషలిస్టు పార్టీ నాయకుడు మారియో సోరెస్ అన్నారు.

ఈ ఎన్నికల్లో సోషలిస్టు పార్టీ నాయకత్వాన మూడు మధ్యేతర పార్టీలు పోటీ చేశాయి అని సోషలిస్టు పార్టీ నాయకుడు మారియో సోరెస్ అన్నారు.

అధ్యక్షుడు అంసిల్ మధ్యంతరపై ఎన్నికల కమిటీ ఒక నిర్ణయానికి రావడంలో శ్రీ దేగామ్ తన నిర్ణయానికి అనుమతిని జరిపిస్తామని ప్రధాన ప్రతిపక్ష అన్నారు.

జనతా ఫ్రంట్ ఏర్పాటు

అహ్మదాబాద్ ఏప్రిల్ 26

గుజరాత్‌లో వచ్చే జూన్‌లో జరిగే ఎన్నికల్లో కాంగ్రెసుకు వ్యతిరేకంగా పోటీ చేసేందుకు శ్రీ మొరార్జీ దేశాయి నాయకత్వాన నేటి రాత్రి జనతా ఫ్రంట్ ఏర్పాటు అయింది

ఈ జనతా ఫ్రంట్‌లో కమ్యూనిస్టుపార్టీ కిసాన్ మజ్దూర్ లోక్ పక్ (రైతులకూలీ ప్రజల పార్టీ), తప్ప మిగిలిన ప్రతిపక్ష పార్టీలన్నీ చేరాయి.

అధ్యక్షుడు అంసిల్ మధ్యంతర ఎన్నికల జరిపే యోచనలో ఉన్నట్లు వార్తలు వస్తున్నాయి. ఈ ఎన్నికలకు ముందు ఒక కమిటీని నియమించి ఎన్నికల తేదీలను నిర్ణయించాలని ఆయన సూచించారు. 24 30 మూడు జిల్లాలకు ప్రతిపక్షం అయిన తెలిపింది

రాజారామ్ భువనేశ్వర్ పయనం

హైదరాబాద్, ఏప్రిల్ 26

రాష్ట్రం నుండి కొత్తగా ఏర్పడిన ఒరిస్సా రాష్ట్రానికి విద్యుత్ కొరత తగ్గించడానికి అవసరమైన సహకారం అందించడానికి విద్యుత్‌ను ఆంధ్రప్రదేశ్ నుండి సరఫరా చేయవలసిందిగా కోరేందుకు రాష్ట్ర విద్యుత్ మంత్రి శ్రీ డి. రాజారామ్ నేడిక్కడ నుండి భువనేశ్వర్‌కు వెళ్ళారు.

ఇటీవలి ప్రాంతాల నుండి 100 మెగావాట్ల విద్యుత్‌ను సరఫరా చేయవలసిందిగా ఒరిస్సా విద్యుత్ మంత్రి శ్రీ డి. యస్. కిశోర్ దేవ్‌ను అంధ్రప్రదేశ్ ప్రభుత్వం కోరింది.

ఆంధ్రప్రదేశ్ ప్రభుత్వ విజ్ఞప్తిని తన ప్రభుత్వం తమ మంత్రివర్గంలో జరిపించగలదని ఒక పోలీసుశాఖలోకి అంగీకరించి తన విజ్ఞప్తిని శ్రీ దేవ్ తోడ్ అన్నారు

పలువురు పోలీసు నిఘా శాఖ అధికారులు దాడులు

హైదరాబాద్, ఏప్రిల్ 26

మహారాష్ట్రకు దొంగ రవాణా చేసే ఇసుకను 81 లక్షల విలువైన్నిన్ని నిర్మూలించి గత మంగళవారం స్వాధీనం చేసుకొని అర్ధరాత్రి తర్వాత ఇసుకను అక్రమంగా తరలించిన వ్యక్తులను అరెస్టు చేశారు.

ఆదే రోజున మెదక్ జిల్లా రామాయంపేట మండలం కర్దాపుకు గ్రామాలకు చెందిన 10 కేంద్ర పారా మిలిటరీ బలగాలు ఇసుకను స్వాధీనం చేసుకొని ఇద్దరు వ్యక్తులను అరెస్టు చేశారు.

అనంతపూర్ జిల్లా శ్రీరాజమహేంద్రవరం మండలం 10 ఎకరాల ఇండ్ల లో దొంగ రవాణా చేయబడుతున్న రు 8380 విలువ చేసే 6 86, 3 లీ రాళ్ళను స్వాధీనం చేసుకొని, 10 మంది వ్యక్తులను అరెస్టు చేశారు

కర్నూలుజిల్లా నుండి పోలీసు శ్రీ కైలాం పోలీసు అధికారులు 81 లక్షల విలువ గల పాలిస్టరు చేయబడిన ఇసుకను స్వాధీనం చేసుకున్నారు ఈ సూరకలు అత్యంత పటిష్టమైన రీతిలో తీసుకొని వెళుతున్నట్లు తెలియచేస్తున్నాయి.

దేశ రక్షణలో అప్రమత్తత

సాయుధ దళాలకు బెవూర్ విజ్ఞప్తి

హైదరాబాద్ ఏప్రిల్ 26

పొరుగు దేశాల చేష్టలను దేశ అంతర్భద్రతకు ఎదురయ్యే ప్రమాదాలతో ఎదుర్కొనడానికి సాయుధ దళాలు సిద్ధంగా ఉండాలని సాయుధ దళాల సిబ్బందికి శ్రీ డి.డి. బెవూర్ నేడిక్కడ జ్ఞప్తి చేశారు.

యుద్ధ సంగతులలో పోరాడి వెళ్లినవారు వచ్చినవారికి సరికాదు యుద్ధంలోకి అర్థమైనవారు వుండాలని సాయుధ దళాలకు చెందిన అధికారులు, సిబ్బందికి ఇంటర్వ్యూలు (ఇ.ం.ఇ) విజ్ఞప్తి చేశారు.

రెడ్ టేపిజమ్

హైదరాబాద్ ఏప్రిల్ 26

ఒక పేద కుటుంబ తన భర్త కుటుంబాలను నిలబెట్టుకోడానికి 19 సంవత్సరాలుగా అనేక సార్లు చెబుతూ "కాలం మారి పోయింది" అని అనడాన్ని మాత్రం పొందగలిగింది

ఇప్పుడు సమాజపక్షపాతాన్ని 76 సంవత్సరాల దొంగిలి తన భర్త 1956 లో కన్నుమూసి దీపాన్నిచ్చిన కాకాడాడగా (అమ్మం) తరలోగానే పింఛను కొరకు దరఖాస్తు పెట్టింది. పింఛను పొందడానికి అవసరమైన పత్రాలన్నీ సమర్పించినా అనేక రెడ్ టేపిజం పుణ్యమా అంటూ అనగిలాన్నిచ్చిన అనే రెండు సంవత్సరాలక్రితం మృతిచెందినట్లు తెలియజేశారు.

కాలం మీ పోయిందనుకు పింఛను రాని అనేక విన్న తెలియజేసుకుంటుంది. తరలోగానే అనే వ్యక్తి రాజ్యాధికారాలు. 24 30 మూడు జిల్లాలకు ప్రతిపక్షం అనేక తెలియచేసింది

వడదెబ్బకు కానిస్టేబుల్ మృతి

కొత్తగూడెం, ఏప్రిల్ 26

మూడోరోజున్న పోలీసు కానిస్టేబుల్ శ్రీ నరసింహమూర్తి నిన్న ఖమ్మం జిల్లా కొత్తగూడెం మండలంలో

కొత్తగూడెం పాలి పరిధిలో ప్రాంతాలలో వడగాడ్పు వీస్తోంది.

ప్రజాస్వామ్యంలో పత్రికల పాత్ర

కృష్ణాజిల్లా కలెక్టర్ శ్రీ సంతానం వివరణ

విజయవాడ, ఏప్రిల్ 26

ప్రజాస్వామ్యంలో పత్రికలకు కీలక పాత్ర ఉన్నదని, అత్యవసర పరిస్థితులు కాస్త తగ్గుముఖం పట్టిన తరువాత కృష్ణాజిల్లా కలెక్టర్‌గా నేను బాధ్యతలు స్వీకరించిన శ్రీ సంతానం నేడిక్కడ అన్నారు.

విలేకరులతో కలెక్టర్ శ్రీ నేలగోపాలరావు పరిచయం చేస్తూ శ్రీ సంతానం మాట్లాడుతూ తన నియోగానికి స్వాగతం పలికినందుకు ధన్యవాదములు తెలిపారు. ఎక్కడ పనిచేసినా ప్రజల సహకారం లేకుండా ఏ పనీ సాధించలేమని, ప్రజల సహకారం ఉండాలని కోరారు. ఎలక్షన్ కోడ్ 28 వ తేదీ వరకు అమలులో ఉండడం వలన ఎలక్షన్ కోడ్ ఉల్లంఘనలేమీ, అలాగే ఇండస్ట్రియల్ ఇన్సెంటివ్‌లు కూడా కొన్ని ఇస్తున్నట్లు తెలిపారు. ఎలక్షన్ కోడ్ ఉల్లంఘనలు జరిగినట్లయితే ఇవ్వడం జరిగింది. ఇవి కాకుండా ఇతర ఇన్సెంటివ్‌లు ఇవ్వడం జరిగింది. ఇవి కాకుండా ఇతర ఇన్సెంటివ్‌లు ఇవ్వడం జరిగింది. ఎలక్షన్ కోడ్ ఉల్లంఘనలు జరిగినట్లయితే

ఉపగ్రహ కమాండ్ కంట్రోల్

ప్రాజెక్టు ఇంజనీర్ వివరణ

శ్రీహరికోట, ఏప్రిల్ 25

భారతదేశం ప్రయోగించిన "ఆర్యభట్ట" ఉపగ్రహ కమాండ్ కంట్రోలును శ్రీహరికోట రాకెట్ ప్రయోగ కేంద్రం, మారిషస్ సమీపంలోని పోర్ట్‌లూయీ కేంద్రం తో సంయుక్తంగా నిర్వహిస్తుందని శ్రీహరికోట రూపకల్పన కేంద్ర ప్రాజెక్టు ఇంజనీర్ వై. జి. రావు నేడు యు. యస్. ఐ. ఎస్ కి చెప్పారు.

నిశ్శబ్దం అనేదాన్ని మనం స్తుతిస్తున్నామనీ, ఉపగ్రహం యొక్క కేంద్రం పరిధిలోనికి వచ్చినప్పుడు కాస్త్రజ్ఞులు ఆదేశాలు పంపిస్తున్నారనీ, బాటరీ ఉపగ్రహం నిశ్శబ్దంగా నిర్వహిస్తున్నదని అయన చెప్పారు.

ఉపగ్రహంలోని యంత్రాలను, పరికరాలను పరిశీలిస్తున్నామనీ అయన చెప్పారు.

సుదూరప్రాంతాలలో శ్రీహరికోట కేంద్రమే కమాండ్ కంట్రోలును నిర్వహిస్తుందని అన్నారు. ఇపుడు అటు మారిషస్ సమీప కేంద్రం నుండి, ఇటు శ్రీహరికోటలోనే, రెండు నుండి అదేశాలు పంపించడం బాగుకాదు కనుగా ప్రయోగకాలంలో ఇలా చేయడం అయన చెప్పారు.

ఆర్యభట్ట భూప్రదక్షిణ

అనుకున్న దానికంటే ఎక్కువ కాలం

బెంగుళూరు, ఏప్రిల్ 26

అత్యధిక ఉపగ్రహం మొదట అంతరిక్షంలోకి పంపిన అనుకున్నదానికంటే ఎక్కువ కాలం భూప్రదక్షిణ చేయవచ్చునని బెంగుళూరు లోని అంతరిక్షయాన శాస్త్రజ్ఞులు భావిస్తున్నారు

మానవుడ్ని అంతరిక్షంలోకి పంపడానికి నిర్దేశించే వ్యవస్థత ఉపగ్రహాన్ని భారతదేశం ప్రయోగించలేదని ఒక ప్రశ్నకు జవాబుగా భారతీయ అంతరిక్షయాన పరిశోధక సంస్థ అధ్యక్షులు ప్రొఫెసర్ సతీష్ తెలియజేశారు. ప్రస్తుత ఉపగ్రహ ప్రయోగం శాస్త్ర ప్రయోగాలను, పరికరాలను మరిన్ని దృష్టిలో పెట్టుకొని ప్రయోగించడం జరిగిందని అయన అన్నారు.

అత్యధిక రెండేండ్లపాటు భూప్రదక్షిణ చేయవచ్చునని ఆయన భారతీయ శాస్త్రజ్ఞుడు బ్యాక్యానించాడు.

ఆహారధాన్యాల దిగుమతిలో అవకతవకలు

న్యూఢిల్లి ఏప్రిల్ 25

ఆహారధాన్యాల దిగుమతిలో జరిగుతున్న అవకతవకలను కొలంబాలకి పరిచయం ఆహారధాన్యాలను ఏ ఇండెంట్ ద్వారా కొనాలో విదేశాలలో కొనుగోలు చేయాలని పరిశీలన అధ్యయనం కమిటీ తన 160 వ నివేదికలో సూచించింది

మెటర్స్ ట్రేడింగ్ కార్పొరేషన్ ద్వారా ఆహార ధాన్యాలను దిగుమతి చేసుకోవచ్చు పని నివేదిక సూచించింది.

భారత దేశంలోని ఎక్కువ మంది ఎకౌంట్లు విదేశ కరెన్సీల్లో నుండి ప్రత్యక్షంగా విదేశీ మారక ద్రవ్యం రూపంలో అను కనుగొన్న ఇచ్చుకుంటున్నారని ఈ నిబ్బంధనను ఇష్టం కల్పిన కాస్త్రమూలం ద్వారా నివేదించుకుంటున్నారని కమిటీ తెలిపింది.

కెనడా అధికారి త్వరలో ఢిల్లీ రాక

అట్టావా, ఏప్రిల్ 25

అణు రక్షణలకు సంబంధించిన మన వ్యవస్థ భారత అధికారులతో తర్కించి వివిధ విషయాలు కెనడా ఇండస్ట్రీ, కజాఖస్థాన్ ప్రొటెక్టర్ డిపార్టుమెంట్ తన వెబ్ 28 వ న్యూఢిల్లి అయిదురోజులపాటు జరిపే అధికార వర్గాల ప్రకటించాయి.

అణు రంగంలో ఇరువురికీ సహకారం ఎలా ఎవ్వరికి మధ్య కూడా అయిన భారత అధికారులతో తర్కిస్తారు

కెనడా నుండి భారత్‌కు జరుగుతున్న వివిధ ఆహారేతర వస్తువులతో తర్కించి ఇరువురి మిత్రత్వం పెంచడానికి ఎలా ఉపయోగపడుతుందో గుర్తించడం కూడా ఈ పర్యటన ప్రధాన లక్ష్యం అని అధికారులు తెలిపారు.

ఆర్.టి.సి. బస్ టైమ్ టేబుల్

విజయవాడ, ఏప్రిల్ 25

ఇటీవల జరిగిన ఆర్. టి. సి. ఉద్యోగుల సంఘ పోరాటం తెలిసే సైమ్ టేబుల్ ను డివిజనల్ కంట్రోలర్ శ్రీ ఎమ్. వెంకటరామయ్య విడుదల చేశారు.

ఏప్రిల్ నుండి అమలులోకి వస్తుంది ఈ టైమ్ టేబుల్ నిన్న రూపొందించినదని, ఆర్. టి. సి. విజయవాడ, దూరపు ప్రయాణం బస్సు సూపర్ డీలక్స్ బస్సుల సర్వీసు తెలిపే జేబు పుస్తకం దీనికి అనుబంధంగా ప్రచురించారు దీన్ని ప్రయాణీకులకు ఉచితంగా పంపిణీ చేస్తున్నారు, టైమ్ టేబుల్ త్వరలో ప్రచురిస్తారు.

పశ్చిమ గోదావరిజిలా వార్తలు

అన్నం పెట్టలేదని భార్య హత్య

ఏలూరు, ఏప్రిల్ 24

పేదిరిరావుపాలెం గ్రామస్తుడు శ్రీ కొమ్మన సూర్యారావుకు ఇంటికి రాగానే పట్టించిన విస్తరి పిండం కారణాన్ని కారణంగా భార్యకు పరికి పిచ్చుకు పెట్టాడు.

గ్రామస్తుల అతన్ని పట్టుకుని పోలీసు వారికి అప్పజెప్పారు. విచారణ చేశారని అంగీకరించాడు.

కేసు విచారణ నిమిత్త అదనపు సెషన్స్ జడ్జి శ్రీ వి. అంజయ్య వేస్తున్నారు తీర్పు రిజర్వు చేశారు.

మునిసిపల్ సిబ్బందికి స్పెషలాఫీసర్ టపార్టి!

గడచిన మే 10 వ తేదీ పట్టణ పరిధిలో బాగా పట్టింది పనిచేసి ముగ్గురు పారిశుద్ధ్య అధికారులు రూపాయి జీతపు పెంపు లాంటివి పొందినందుకుగాను స్పెషలాఫీసర్ శ్రీ కృష్ణప్పాయి పనుల్ని సిబ్బంది అధికారులు తీసేశారు వారికి పట్టణ పరిధిలో జరిగిన అగ్నిబాధితులకు సహాయం

బుట్టాయగూడెం మండలం రాగల దొర మూడిడి గ్రామంలో జరిగిన అగ్నిప్రమాదానికి గురైన బాధితులకు ఆదుకునేలా రూపాయల విడుదల చేయగా అయ్యాయి అయిన పాత తూనుకు మంది పరామర్శించారు

తీయబడిన ఎ మోహనరావు వి.డి.ఓ, కె కృష్ణమూర్తి పరిశీలించి, దొరమూడి పరిశీలించి శ్రీ కొమ్మూరి రావుకు నిమిత్తం విధాలుగా పనులు చేసియున్నారు.

శ్రీ చలానికి ఘన సన్మానం

పశ్చిమ ఏప్రిల్ 25 శ్రీ చలాని పశ్చిమ కాకినాడ, ప్రముఖ హోటళ్ళలో పనిచేసి పనిచేస్తూ తన కార్యక్రమం ప్రదేశ్ ఏపీ హ్యాండ్స్ అసోసియేషన్ అధ్యక్షులు, స్థానిక వ్యాపారస్తులు శ్రీ ఉప్పు రామారావు పర్యవేక్షణలో ఈ కార్యక్రమం జరిగింది.

ఏపీ రక్షణశాఖ శ్రీ తమిడిపాటి, బాబ్జీ కార్య శ్రీ కృష్ణ ప్రసంగాలు అనంతరం శ్రీ శంకరన్నను సన్మానించడమైనది కృతజ్ఞతలు తెలిపారు.

ఆడపిల్లల్ని వేధిస్తే

ఈ మధ్యనే 10 వ తరగతి పరీక్షలు హాజరవుతూ వస్తూంటే పోతూవున్న విద్యార్థినులను వెంటాడి, వేధిస్తూవున్న ఒక యువ రోమియోని అక్కడి పెద్దలు పట్టుకుని పోలీసు అధికారులకు అప్పగించారట్లు. కాని ఆ పిల్లవాని తండ్రి అభ్యర్థనపై అతని వదిలివేశారు.

పెద్దలంతా సమావేశమై పనయాన్ని పాఠశాలగా తర్కించి అస్టూడెంట్ రోమియో లను పట్టుగా గొరిగి గుండు చేసి ఊళ్ళో వదిలివేశారు.

బాలికల దుర్మరణం

శ్మశానానికి వచ్చే వారి ఉపయోగార్థం నిర్మించబడిన వెంకన్న కొనేరులో కొత్త నీరు పెట్టిన సందర్భంలో కేరళ పైపైకి తేలి గెంతడం ప్రారంభించాడు.

పనివంటలోగల ఇద్దరు బాలిక, వారి తల్లి వారిని పట్టుకోవడం కోసం చెరువు లోకి దిగగా ఊబిలో చిక్కుకుని వారిలో ఇద్దరు మరణించారు

పాలపాడు సంతమార్కెట్ లో మాతృ భవనముల ప్రారంభోత్సవం

మొల్లాడు పనిచేసి చెందిన కార్మికుల కాలం పాలపాడులో 28 వేలతో నిర్మించిన సంతమార్కెట్టు భవనములను ఆంధ్ర ప్రదేశ్ ప్రభుత్వ మత్స్యశాఖ మంత్రి శ్రీ దామోదరం మునిస్వామి, పరిపాలనం ఎం. ఎల్. ఎ. శ్రీ పరకాల శేషావతారం ప్రారంభోత్సవం చేశారు.

ఏప్రిల్ 23 వ తేదీన జరిగిన ఈ కార్యక్రమానికి అతిథులు ఎం. ఎల్. ఎ శ్రీ గొల్లపుడి వెంకన్న అధ్యక్షత వహించారు.

ఈ భవనాలకు పిపిపి గ్రాంటు రు. 17 వేలు, పంచాయతీ నుండి రు. 3 వేలు అన్నారు.

కార్యక్రమం పరిపాలన శ్రీ కె. వి. అప్పారావు, ఈ ప్రాంత మత్స్యకారులు, యువజన సంఘం, అధికారులు వెంకటరమి పున్న యూ ప్రాంతాన్ని అభివృద్ధి తర్వాతి కోరుతూ వివిధ సభలు నిర్వహించారు.

ఆంధ్రప్రదేశ్ లో మారుమూల అర్వాంచల్ పనిచేసిన మత్స్యశాఖతో పాలపాలు తృతీయ స్థానం పొందినందుకు రాష్ట్రానికి పొట్టాలు మెడల్ సర్వదాకి పింక్ రిబ్బన్ పట్టి ఉన్నవేసి వైపై ఆక్షరూపాయలు అప్పు చేసి పంపిన నిర్మించిన అనంతరం, రు 25 వేలతో దీనిపనులు అక్షరూపాయలు అప్పుతెచ్చి "మెగసైజ్" రోడు మత్స్యకారులకు ఇవ్వడమని మంత్రి శ్రీ మునిస్వామి అన్నారు.

కార్యక్రమం జమీందారి రూ ము అధ్యక్షతన జరగడంవల్ల అలా జరగడానికి వీలుకలిగిన తీర్పరిగా హెచ్చరించారు

పాలపాడుమండి పింగళి రావు పనిచేసి స్వయంగా వెళ్ళి రోడ్డు పంపిన నిర్మాణ వైపులను మంత్రి చూశారు.

పత్రజని ఎనుపుల అధిక సరఫరాకై అభ్యర్థన

రోడూరు పంచాయతీ సమితి ఎనుపు కమిటీ సమావేశం సమితి అధ్యక్షుడు శ్రీ అల్లూరి సత్యనారాయణరాజు అధ్యక్షతన రోడూరు సమితి ఆఫీసులో జరిగింది

పాల్గొనిన కాలంలో అధిక దిగుబడి నిచ్చే పరికరాలను ఇచ్చే విధంగా మునూరు పరవంతు పంచిపెట్టడానికి 10 ఎస్ కాక 20 ఎస్ పత్రజని ఎనుపులను అందజేయ వలసిందని ప్రభుత్వాన్ని కోరుతూ తీర్మానించడమైనది.

ఎనుపులను సమితి ఎన్నికచేసిన పనికార సంఘాలు, పశువైద్యశాలలో అందజేయవలసిందిగానూ పురోగతి తీర్మానంలో పనిచేస్తూ ప్రభుత్వాన్ని అభ్యర్థిస్తూ కోరింది. ఈ సమావేశంలో వి. డి. ఓ. శ్రీ ఎస్. వి. ఎస్. సూర్యనారాయణమూర్తి ప్రసంగించారు.

గ్రామపంచాయతీల సిబ్బంది సమావేశం

పశ్చిమగోదావరి జిల్లా గ్రామ పంచాయతీ సిబ్బంది సర్వసభ్య సమావేశం జరిగింది సంఘ ప్రెసిడెంట్ శ్రీ ఎమ్ రామయ్యనాయుడు అధ్యక్షతన పొలకొల్లు అర్బన్ పార్కులో జరిగింది.

ఈ సమావేశంలో జిల్లాలో సిబ్బంది సంక్షేమ విధిని బోధించే సమాలోచనకు తీర్మానించడమైనది.

ఈ విధి అధ్యక్షతన సంఘ కార్యదర్శి శ్రీ కంకిరెడ్డి వెంకటాద్రి వివరిస్తూ తన సంఘం పోరాటాలే సంక్షేమ విధి జీవోలలో డిపాజిట్లుచేసి ఆ పొమ్ముపై వచ్చే వడ్డీని ఉద్యోగుల వైద్య, విద్యా పొదుపు పథకాలకు కల్పించడానికి ఉపయోగించడం ఆదుకు మండలి అంటున్నారు

పశ్చిమ గోదావరిజిలా గ్రామ పంచాయతీల గుమాస్తాల సంఘ కార్య దర్శి పి. నారాయణరావు పాలమండపం, ఎగ్జిక్యూటివ్ అధ్యక్షుడు శ్రీ ఉ వెంకయ్య, సంఘం కోశాధికారి శ్రీ ఇ సుబ్బారావు, శ్రీ డి. సత్యనారాయణరాజు ప్రసంగించారు.

ఈ సభకు రోడూరు పౌర సంఘంలో అధికారి శ్రీ పిల్లాని నాగభూషణం ప్రధాన అతిథిగా విచ్చేశారు

సహకార సంఘాన్ని కూడా ఏర్పాటు చేసుకొని నిత్యజీవితపరమ వస్తువులను చౌకధరలకు అమ్మించుకోవాలని కూడా ఈ సమావేశం నిర్ణయించింది,

నడుపూడి సహకారసంఘం ఆదర్శం

రోడూరు సమితికి చెందిన నడుపూడి సహకార సహకార పరపతి సంఘం, ఉద్యోగ పేరిట తీసుకుంటే అదర్శంగా నిర్వహించి అనుకొంది, కేంద్ర సహకార సంఘం మంచి ఏ విధంగా అప్పులు రిమార్కు చేసి, గత ఏడాది పేద ప్రజలకు 86,000 రూపాయలు విలువ గల అప్పులను, ప్రతివారం ఏదు ఇస్తాం విద్యార్థి ప్రతి ఏటా ఎనిమిది ఇస్తాం సంతకాలను ప్రజలకు అందజేసి ముఖ్యంగా పేద ప్రజలకు ఎంతో ప్రయోజనకారిగా ఉండుచుంది. ఈ సంఘానికి శ్రీ పత్తిపాటి వ్యాసం అధ్యక్షులు.

గీత కార్మికుల సంఘటిత ఉద్యమం

శ్రీ ధర్మభిక్షం ప్రకటన

హైదరాబాద్, ఏప్రిల్ 25

గీత కార్మికులకు గీతవృత్తి చెందడానికి సమర్థ దళారీలు లేకుండా అధ్యక్షుడి ఉద్యమిస్తే పరిరక్షణ చేయడానికి సంఘటితమైన ఉద్యమాన్ని నిర్మించుకోవాలని ఆంధ్ర ప్రదేశ్ గీత పనివారుల సంఘం ప్రధాన కార్యదర్శి శ్రీ బి. ధర్మభిక్షం ఒక ప్రకటనలో గీత కార్మికులకు విజ్ఞప్తి చేశారు.

రాష్ట్రవ్యాప్తంగా గీతవృత్తిదారులు సహకార సంఘాలద్వారా తమ వృత్తిని నిర్వహించడం ప్రభుత్వం హామీనుకల్పించడం, పారిశ్రమిక ప్రభుత్వం ట్యాంకర్ల ద్వారా సరఫరా పొరబాట్లను కల్పించాలని కోరారు.

కనీస వేతనచట్టంక్రింద తాటి చెట్టు గీసినప్పుడు పిండిబేలకు రు. 210 లు, కాడి లేదా కొబ్బరి చెట్టుగీసినప్పుడు పిండిబేలకు రు. 254 వెంటనే చెల్లించవలసిందిగా చెబుతుండే పని తగిలోనూ లేదా నిత్యం గీసే కార్మికులకు పని పనిచేయడం ప్రభుత్వమే చెల్లించే విధంగా చట్టంలో పొందుపరచాలని శ్రీ ధర్మభిక్షం సూచించారు

గీత కార్మికుల సంక్షేమానికై విద్యా విద్యార్థులకై ప్రత్యేక నిధిని ఏర్పరచాలని విజ్ఞప్తి చేశారు.

గీత కార్మికులంతా ప్రభుత్వం తరిగి వేలంపాటలు పెట్టేగా జిల్లా, తాలూకా సంఘాలకు ఏమీకరించుకుని పై కార్మికుల సాంఘిక సిద్ధం కావాలని ఆయన అన్నారు.

మంగళపేట గ్రామశాఖ కార్యదర్శి మృతి

హైదరాబాద్, ఏప్రిల్ 25

మెదక్ జిల్లా పర్వతపురం తాలూకా మంగళపేట గ్రామ కమ్యూనిస్టుపార్టీ శాఖ కార్యదర్శి శ్రీ భద్రయ్య యినాళ్ళ శేషి తేదీ రాత్రి మరణించారు.

శ్రీ భద్రయ్య రాష్ట్ర కమిటీ సభ్యులు సభ్యులు పాల్గొన్నారు

తాలూకా కమ్యూనిస్టు సమితి భద్రయ్య మరణం పట్ల ఆయన కుటుంబానికి ప్రగాఢ సంతాపం తెలియజేసింది.

తూము ప్రకాశరావు విడుదల: ఘనస్వాగతం

అమ్మం, ఏప్రిల్ 24

మాజీ శాసనసభ్యులు కమ్యూనిస్టు నాయకులు శ్రీ తూము ప్రకాశరావు ప్రభుత్వం తీర్మానం తేదీ 24 వ తేదీనాడు మీసా క్రింద అరెస్టు చేసి ప్రజాందోళనల్లో తరిగి అయిన యినాళ్ళ 8 వ తేదీన విడుదల చేశారు.

ఆ సందర్భంలో 7 వ తేదీనాడు అయన జన్మస్థలమైన బుర్రకోట అన్న ఇమ్మాయంపాలెం బయలుదేరి కలకోట అన్న వేళ పట్టణ పెద్దలు 10 గంటలకు యర్రగుంట సమీపం తెప్పించుకుంటూ ఊరేగింపుగా గ్రామానికి రాగానే వెయ్యి మంది ప్రజలు అయినకు ఘనమైన స్వాగతమిచ్చారు.

మొదట తూరి సత్యనారాయణ రాయన్న పేట గ్రామంనుండి రాగానే అన్న పేటపాక జిల్లాలో కమాండర్ శ్రీ జంగా మోహనరావు, ఉపకమాండర్ శ్రీ నగిరిపల్లి హనుమంతరావు నాయకత్వంలో అయినకు రెడ్ వాలంటీర్లు పరిరక్షణతో ఘనమైన స్వాగతం నిచ్చారు. అనేకమంది ప్రజలు తమ ప్రియతమ నాయకునికి పూలమాలలతో సత్కరించారు.

అత్యధికమంది ప్రజలంతా ఊరేగింపుగా కలకోట గ్రామంలో ఊరేగింపు జరిపి తూరి స్వగ్రామమైన రాయపేట చేరుకున్నారు. సాయంత్రం 4 గంటలకు అయింది. అత్యధికులు జరిగిన సన్మాన సభలో జిల్లా కమ్యూనిస్టు నాయకులు శ్రీ జాన్ రెడ్డి వెంకటపతి, మచిలీ తాలూకా కమ్యూనిస్టు సమితి కార్యదర్శి శ్రీ పల్లా మోహన్ పిత్యయ్య, తిరువూరు తాలూకా కమ్యూనిస్టు సమితి కార్యదర్శి శ్రీ సుంకర వీరభద్రరావు ప్రభుత్వం ప్రజా నాయకులపైన అరెస్టులు నిర్బంధాన్ని నిర్వర్తక విధానాన్ని ఖండిస్తూ మాట్లాడారు. కొలకలూరు గ్రామ కమ్యూనిస్టుపార్టీ తరపున శ్రీ పాలపల్లి వెంకటేశ్వరరావు స్వాగతం పలికారు.

ఇలాంటి నిర్బంధ విధానంపై ప్రజా ఉద్యమాన్ని అణచడం ఎవరికీ సాధ్యమవదని, ప్రజలంతా బలంగావుండి తమ హక్కులను కాపాడుకోవాలని శ్రీ ప్రకాశరావు తమకు అరిగిన సన్మానానికి ప్రజలకు కృతజ్ఞత తెలిపారు.

అళ్ళపాడులో

తెల్లవారి 8 వ తేదీనాడు శ్రీ ప్రకాశరావును అళ్ళపాడు గ్రామ ప్రజలు ఆహ్వానించి గ్రామస్తులంతా అయినను గొప్ప ఊరేగింపు జరిపారు

అగ్రహారంలో వూరేగింపు జరుగుతుండగా ఆవేశ ఇండ్ల వద్ద అవుచేసి ప్రజలు పూలదండలతో పాటుగా రూపాయల దండలు కూడా వేశారు, ఇలా వచ్చిన 280 రూపాయలు అను కమ్యూనిస్టుపార్టీకి ఇచ్చారు. ఈ సందర్భంలో జరిగిన సన్మాన సభలో శ్రీ పాలపల్లి వెంకటేశ్వరరావు, శ్రీ తూము ప్రకాశరావులు మాట్లాడారు.

ఈ గ్రామం యావత్తూ కాంగ్రెసు అధిపత్యంగా వుండేదాడు. కాని ఇటీవల ఈ గ్రామంలో ప్రముఖ ప్రజా కళాకారిని గాయపరిచిన ఒక హత్య కేసులో 24 గురు గ్రామ ప్రజలతో పాటుగా ఎలాంటి సంబంధంలేని శ్రీ ప్రకాశరావును కూడా ఈ కేసులో ఇరికించారు. ఈ రాత్రి ఈ గ్రామం కమ్యూనిస్టుపార్టీకి ఇంపైన కేంద్రంగా మారిపోయింది.

తనకు 11 వ తేదీనాడు మోటమర్రి గ్రామ ప్రజలు ఆహ్వానించి శ్రీ ప్రకాశరావుకు సన్మానం చేశారు. (మ. ప.)

రు. 1,130 కోట్లు విదేశీ మారకద్రవ్యం

ఆర్జి

పెట్రోలియం ఉత్పత్తుల దిగుమతికి

న్యూఢిల్లి, ఏప్రిల్ 21

మన దేశానికి అవసరమైన మేరకు ముడి తమురు అత్యధికం అవుతూ వుంది. అలాగే పరిపక్వ ఇబ్బందుల్లో నొక్కుపై అధికమయిన ముడితమురుదర పరిధిలోగా పెరగడమంటం పెద్ద మొత్తంలో విదేశీమారకద్రవ్యం వెచ్చించి ముడితమురు తెప్పించుకోవలసి వస్తున్నది. 1974-75 వ సంవత్సరంలో మనం 1 కోటి 39 లక్షల టన్నుల ముడితమురు, 37 లక్షల టన్నుల పెట్రోలియం ఉత్పత్తులు దిగుమతి చేసుకున్నాము ఇందుకు మొత్తం రు. 1,130 కోట్ల విలువ మేరకు విదేశీ మారక ద్రవ్యం అప్పు పెట్టవలసి వచ్చింది. యీ విషయాలు పెట్రోలియం, కరువు రాష్ట్ర మంత్రిత్వశాఖ కార్యక్రమ నివేదికలో వెల్లడి అయ్యాయి.

'విప్లవ ప్రతిపక్షంగా' మార్క్సిస్టుపార్టీ

విజయవాడ, ఏప్రిల్ 25

విప్లవ ప్రతిపాదనలతో తాము చేరిపోలేదని అయ్యవకాశ్ యూస్తున్న "ఆర్థిక ప్రత్యామ్నాయం" నుండి స్పష్టంగా పరిశీలించుకుంటామని ప్రదేశ్ మార్క్సిస్టు కమిటీకార్యదర్శి శ్రీ మోటూరి హనుమంతరావు రాష్ట్రకార్యవర్గ ప్రకటనలో పేర్కొన్నారు.

విప్లవ ప్రతిపాదనలతో మార్క్సిస్టులు అయ్యారన్న విమర్శను ప్రస్తావిస్తూ అధికార పార్టీ పక్షాన ప్రతిపక్షంగా" ఉండే పాత్రను ఎప్పుడూ కోల్పోలేదని చెప్పారు దేశంలోని విప్లవ ప్రతిపాదనలకు కట్టుబడి కంటే అధికారపక్షపు విప్లవ ప్రతిపాదనలకు శక్తి ప్రదర్శనమే కన్నారు

సినిమా ఆపరేటరు పరీక్షలలో అవకతవకలు

విజయవాడ:

ప్రతిసంవత్సరము ఆంధ్రప్రదేశ్ లిసెన్సిడ్ ఇన్ స్పెక్టరుచే నిర్వహించబడు సినిమా ఆపరేటర్ పరీక్షల నిర్వహణలో జరుగుతున్న మోసపూరిత లోపాలు, అక్రమాలు నిష్పక్షపాతంగల ఎంతో మంది అభ్యర్థుల చాలా అవకాశాలు, కష్టానికి గురికావలసి వస్తున్నది.

ప్రతి సంవత్సరము, హైదరాబాదు, విజయవాడ కేంద్రములలో నిర్వహించబడే ఈ సినిమా ఆపరేటర్ పరీక్షలకు అనేక మంది అర్హత గల అభ్యర్థులు రావలసి వస్తే గాక అభ్యర్థులు రావలసిన తేదీలో గాక వేరే తేదీలు వెళ్లింది, నిర్ణీతకాలములోగా దరఖాస్తులు పంపమని వుంటాయి దరఖాస్తులు చేరవలసిన అంతి తేదీకి పరీక్షల నిర్వహణ తేదీకి మధ్య చాలా మాసములు వ్యవధి వుంటాయి. ఇవన్నియు తేదీలను పరీక్ష తేదీ వరకూ గా కొంతమంది అభ్యర్థులు హాజరు పత్రాలు రాకపోవడముకన్నా మోసపూరిత లోపము చూచుటలో లేదు. మరికొంతమంది అభ్యర్థులకు పరీక్షల తేదీలు, ఎక్కడంలో అనగా, వారి దరఖాస్తులను అవసరమైన, అన్యాయమైన అవకతవకలతో పరిమార్చుటంతో త్రిప్పి పంపడము చాలా లోపమేనను ఇలాంటి అవకతవకలవలన అభ్యర్థులు పరీక్షలకు హాజరు అగుటకు వీలులేక సంవత్సరము అంతయు వృధాగా పోవలసి వస్తుంది. కావున ప్రభుత్వాధికారులు ఈ అన్యాయమును పరిశీలించి ఇకముందు అలాగా హాజరుకాకుండా వ్యవహరించు చేసట్లు చూచుట, అభ్యర్థుల, దరఖాస్తులలో ఏవైనా అన్యాయపత్రములైన లోపాలుంటే వారిని పరీక్షలకు 1, 2 రోజుల ముందుగా కాక, పరీక్షకు ఒక వారంరోజుల ముందుగా వైనా తెలియజేసట్లు చూడటము అధికారుల కర్తవ్యము

ఇట్లు,
డి. ఇందిరా కరుణాకర్రావు,
తణుకు.

వైద్య పోషకత్వములేని దిగువ సీలేరు ప్రాజెక్టు

సుమోయా:

దొంకరాయి ఆస్పత్రిలో డాక్టర్ లేరు. మోసగూడెం ఆస్పత్రిలో ముందుజాగ్రత్తగా అని ఉద్యోగులేవరి డాక్టర్ అందుబాటులో లేరు. దయచేసి అధికారులే వైద్య పోషకత్వము కల్పించగలరు.

ఇట్లు,
పి. యాకయ్య,
కార్యదర్శి

ప్రీమియం నోటీసులు పంపించని యల్.ఐ.సి

సుమోయా:

జీవితబీమాసంస్థ వారు మూడు వేలకు ఒకసారి ప్రీమియములు వెరించే వారికి నోటీసులు పంపించడం మానివేశారు, విధి కండిషన్ పేపరు పరిశీలించి యిచ్చు, పోస్టు ఆఫీసు పెరిగాయనియు తెలిసినది ఇది చాలా అన్యాయం మూడు వేలకు ఒకసారి ప్రీమియములు వెరించేవారు పొదుపుదారుల వ్యాపారస్థులు, మూడవ త్రైమాసికానికి వెరిచిన వారికి యాభైరూపాయలు పుస్తకములు పంపినవే ప్రీమియములు అంతకంటే మాత్రంగా వెరిస్తారు. కేవలం పత్రములో అవసరే కట్టలేదు. ఇట్టి ప్రీమియములు వెరించే వారిదగ్గర కార్పొరేషన్ వారు వెయ్యి ఒకటికి రూ 1.75 లు చొప్పున వడ్డీకి ఒకసారి వెరించే వారికంటే ఎక్కువ వసూలు చేస్తున్నారు

జీవితబీమాసంస్థ వారియం చేసుకుంటింది, ప్రజలకు సేవచేయుటకు మాత్రమే కాని, పెట్టుబడిదారులకు లాభాలు ఎంతోదించుట కాదు. ఈ విషయాన్ని జీవితబీమా సంస్థ పెద్దలు ప్రభుత్వం దృష్టికి తీసుకువచ్చి అవకతవకలలో ప్రజలకు సేవ చేయవలసిన బాధ్యతను విస్మరిస్తారు. కావున వెంటనే తన నిర్ణయాన్ని మార్చుకొని, వార్షికం వరకే మూడు వేలకు ఒకసారి ప్రీమియం వెరించేవారికి మాంటిమేనన్ బాధ్యతలను పని కొనసాగిస్తారు

ఇట్లు,
వదేమర్ పరశురాంలాల్,
కాశీశ్వరరావు మార్కెట్టు,
అరిటాకుల బ్యాపారం,
విజయవాడ-1

10 వ తరగతి హిందీ విద్యార్థుల యిబ్బందులు

సుమోయా:

ఈ సంవత్సరము 10 వ తరగతి పరీక్ష అయి హాలైన విద్యార్థులకు హిందీలో లంగు శిక్షణ ఇవ్వబడలేదు. వీరిలో అప్పర్ ప్రైమరీ పాఠశాలలో నుండి వచ్చినవారు అనేకులు వున్నారు. కాబట్టి 7 వ తరగతి వరకు హిందీ చెప్పలేదు కాబట్టి 8 వ తరగతిలో అక్షరములు నేర్చుకొనుట ప్రారంభించింది. కాని ఆ సంవత్సరం మొత్తం ఆంధ్ర ఉద్యమం వలన కాబట్టి పరీక్షలు పొందలేకపోయారు అందులో హిందీ పరీక్షలు మూడు వీరియడు మాత్రమే నేర్చుకుంటున్నారు. ఇలాయుండగా 1974-75 సంవత్సరము అనగా నుండి వారికి శిక్షణ ఎరిగి లేకపోయినది. కాబట్టి హిందీ నేర్చుకొనుట 1-2 సంవత్సరము మాత్రమే. అందువలన కాబట్టి 10 వ తరగతి స్థాయిని అందుకోలేక పోయారు.

పై కారణముల చేత ఈ సంవత్సరము హిందీలో పాఠశాలను యస్. యస్. సి. లో వుండిన ప్రకారము) 10 మార్కులు తీసివేయటకు ఉత్తీర్ణులు అగునట్లు ఉత్తర్వు ఇవ్వవలసిన అధికారులను కోరుచున్నాము. ఈ విషయములో ప్రకాశం జిల్లా, గుంటూరు జిల్లా, కృష్ణా జిల్లాలలోని కొందరు ఎదానోపాధ్యాయులతో (పై అభిప్రాయముతో) ఏకీభవించుచున్నారు.

ఇట్లు
వి. యేసు సుబ్రహ్మణ్యం ఎస్టేట్
కార్యదర్శి
ప్రకాశం జిల్లా ప్రధానోపాధ్యాయ సంఘము, మరియు ప్రెసిడెంట్, జిల్లా పరిషత్ గిడ్డంగి ప్రకాశం జిల్లా.

పత్తిపల్లి తాలూకాలో విద్యుత్ యిబ్బందులు

సుమోయా:

ఎడ్యుకేషన్ అనేకు మరియు పెద్దన్ అనేకు లేక పత్తిపల్లి తాలూకా ప్రజలు సమస్యలను గురించి గుర్తుచేస్తున్నారు. పత్తిపల్లిలోను పరిసర గ్రామములలోను రాత్రి అయితే సర్వీసులున్నవి. అంటూ గ్రామాలలో కరెంటు సరఫరా చేయుటకు సమయం అడుగుచున్నవి. వస్తుంది వస్తుంది అనుచున్న కరెంటుకన్న ఇబ్బందులు లైట్లగానే, లేదు యోగ్యంగా వి, వ్యవసాయదారులకు సరిగా సరఫరా లేదు. ఇబ్బందులు గూడా కొంతగా వుండుటలేదు. ప్రస్తుతం పగ్రామములు రాత్రిపూట కరెంటు సరఫరా అవుతుంటే కరెంటు సరఫరా అగుచున్నవి. ప్రజలు ఇదివరకు కరెంటుతో రాత్రి పూటలు గడిపియున్నారు. ప్రతి విద్యుత్ సమయములకు పవర్ అవసరము (పవరుకొరకు) పోవలసి వస్తున్నది. అలాగా పెంచుకొనక ఈ పట్టణంలో అన్ని విధములైన అవసరములను 16 ఆదివారము సంవత్సరం మొదలుండి ఎడ్యుకేషన్ సంస్థ పెట్టిన అవసరం లేకుండా చేయవలసినదిగా కోరుచున్నాము.

ఇట్లు,
కూరాగు వెంకట రేడ్డి
పత్తిపల్లి

శ్రద్ధాంజలి

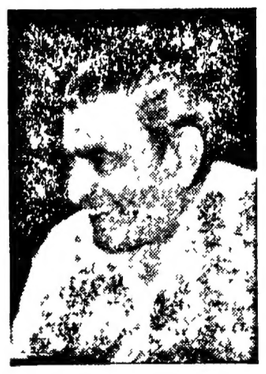

అఖిల భారత బ్యాంకు ఉద్యోగులసంఘం కార్యదర్శి, ప్రముఖ కార్మిక వాయలుడు కామ్రేడ్ హెచ్. ఎల్. వర్మా అకస్మిక మృతికి రిజర్వు బ్యాంకు ఉద్యోగుల శ్రద్ధాంజలి.

రిజర్వు బ్యాంక్ ఆఫ్ ఇండియా
ఎంప్లాయీస్ ఎసోసియేషన్ మరియు
రిజర్వు బ్యాంక్ వర్కర్స్ యూనియన్
హైదరాబాదు

Latest Soviet Books

1.	Pleshanov	Selected Philosophical Works, Vol. I	20.00
2.	"	Materialism Militans	1.60
3.	"	Art and Social life	0.95
4.	Tarabrin	The New Scramble for Africa	6.00
5.	Sobolev	Trotskyism, the Enemy of Revolution.	1.00
6.	Ulyanovsky	Socialism and the Newly Independent Nations	7.00
7.	Tumanov	Contemporary Bourgeois Legal Thought	6.00
8.	Iobchuk	Philosophical Traditions Today	5.00
9.		The Political Economy of Capitalism	6.00
10.		The Soviet planned economy	4.50
11.		The fundamentals of Marxist Leninist Philosophy	7.50
12.	Rasmanov	Contemporary Trotskyism: Its Anti-Revolutionary Nature	1.50
13.	Kondratov	The Riddles of three oceans	4.60
14.	Ya. Khurgin	Did you say Mathematics!	4.00
15.	M. Kostenico	Electrical Machines Vol. I	11.00
16.	"	" Vol. II	11.